朝鮮日報

一日夕刊

## 時評

### 弱小民族怨恨

×

被壓迫階級의勃興과弱小民族의勃興은 一大事實이다 東方諸民族의叛逆은更히彰顯할것이다 『압델·크림』을先頭에세우고猛然히닐어섯든北阿의『리푸』族은 그의意氣가하늘을 치바들것가탓섯다 그러나佛蘭西 西班牙兩國의聯合한大陸軍은 畢竟그들을넘어지게하엿다한다 『리푸』人은지금絶對한獨立을주장하고 『리푸』族의領內의富源開發은 『리푸』族에게保持하고 各部屬의武裝은 自發的으로解除를行하야 外國의干涉을밧지아니할것을要求하고 그의首領『압델·크림』氏는自身의形便이許하기까지 國外에流謫함을應치아니할것을 要求하엿다한다 悲痛또沈痛한要求는아닌가?

×

自由의愛의不滅하는餘火를 부르지즈면서 血戰하든弱少民族으로 强國의暴力의압헤一時의屈服을봄밧게업는비린내나는歷史는 오히려모든抑壓의미테서怨恨하는 民衆의가슴속에서불타고잇다 弱小民族이나 被壓迫階級이나부른暴力의미테呻吟하는者들의自然한情緖은 비록絶大한反動의鐵椎앞에도 억김줄이업슬것이다 吾人은『리푸』人의最後的인哀號를보고 萬丈同情의氣焰을表하지아니할수업다

### 中國의制赤會

×

國民軍이失敗하고 奉派가北京을掌握한後 左翼民黨의指導者는 모다亡命하엿다 그의運命이一縷遲疑할것은 免치못할形勢이엇섯다 그러나 愛國精神의鼓吹와赤化防止를主眼으로하는制赤會는 上海에서組織中이라한다 彼等은特權階級의機關이냐? 帝國主義國家의傀儡이냐? 眞正한國民的覺醒에依한者이냐? 外運動의再興을策하는者는是인지? 經濟斷交를目標로의排斥든가에依하야 副渠되는바이냐? 中國民은이제新生의苦悶中에들어잇다

×

愛國精神을鼓吹하는것이眞이냐? 그는國民的解放을帝國主義國家에向하야高調하는者의主張일것이다 赤化를防止코저하느냐? 左傾을忌하는者도 또한大衆의解放을爲한것임에야어쩌하랴? 左傾運動의情熱과 愛國精神의高調는 結局彼等解放運動途程의一科目들뿐이다 그러타愛國精神과 左傾思想이결더큼걸러큼彼等의心腸을거처가는동안 그의運動은더욱純化淨化 또深化될것이다 다만秦漢의一派 外力을背景으로據展가지못하하지될일진더

### 白紙당긔

×

地方의某公普에서 女學生들은모다白紙로당긔를지어哀痛의뜻을表하엿다한다 奇한듯하되매우可하다 喪을服하는者 黑布를감고 黑댕기이를쓰고 黑色衣裳을부치니모다外國의禮이라 朝鮮人이哀痛하는一便 冷淡한白服으로오즉格外의取得을彼外人에게보라여주는것은 매우不可한일이다 白紙를씀니不可하면朝鮮의麻布를쓰라 儀式의制限을밧는者의外에는모다麻布를쓰라 그리하야朝鮮人으로서逆運과밋覺醒할바를深刻痛切하게생각하라 여긔에哀痛의本意가잇다 허풍선의虛式이는 돌이어不可하다

# 北京再動亂?

## 萬里長城을境界로

### 奉、聯軍南口攻擊準備

(北京三十日發) 國奉의和議가遂히破裂되자奉軍은直魯聯軍과合致하야再次南口攻擊을開始하라는準備中인데一方吳佩孚는又田維勤靳雲鶚에게西北攻擊을命하야萬里長城을境界로北京은再次戰亂의巷이되겟더라

## 吳、張妥協成立

### 吳佩孚氏近近入京

(東京電) 北京政局에對한張、吳의意見은漸次接近하는中인데最近第二奉直戰以來吳、張의諒解를爲하야 活動하야오던張志潭張其鍠等의奔走한結果吳、張의妥協은遂히成立하야 近近新內閣成立에至할지오北京及漢口로부터의情報에依하면吳佩孚는近日中入京할模樣이라더라

## 吳氏카라한을詰責

### 赤化宣傳은條約違反

(漢口二十九日發) 吳佩孚는張作霖에對하야『카라한』은國際法의違反者임으로召喚을要求치안하면不可한바다 맛其手續은正式政府成立後임을要한다고打電하엿고尙且『카라한』大使는近日使者를吳佩孚에게派하야書面으로外 『閣下는愛國者이매國을爲하야國民軍과妥協하야奉天을討伐치안하면안된다』고勸告하엿스나吳佩孚는使者에對하야『카라한』이外國使臣으로서內政을干涉하다고함을詰責하고露國이條約에反하야赤化宣傳을하는點에對하야詰問하엿더라

## 曹錕攝政內閣은

### 外交團承認이疑問

(北京三十日發) 外交團의間에는旣히昨年十月『쿠데타』에依하야倒壞된曹錕大總統의代에段政府를事實上合法的인政府로서承認하고外交關係를新히하여온今日又曹錕氏를回復하야攝政內閣을組織하라고함은全혀法理及事實을無視한것이라는意見이多數를占하고從하야此가成立될時에는承認에關하야多大한問題가紛糾할것이라하는것도此間의消息을知한所以이라더라

## 匪賊一掃其他

### 莫省長의政務調査令內容

(奉天電) 莫省長은各縣知事에對하야施政을調査키爲하야左記事項을至急調査報告하라고命하얏더라

一、各縣內의匪賊一掃 二、戶口調査를勵行 三、警察採用의勵防實行 四、敎育의促進 五、地方產業의開發 六、朝鮮人의取締 七、過激主義의根絶 八、殖林과水田의獎勵

## 張學良天津行

(奉天電) 目下奉中인張學良은一日午前零時半天津에向하야出發하엿더라

## 曹錕宣言

### 再次修正

(北京三十日發) 吳佩孚의要求에依하야曹錕이發하라고하든退位宣言中에無政府狀態에陷하엿다는語가잇는대此는段의執政府를否認하고進行中의關稅會議도否認하게되야各國의疑惑을招할이더라

## 米佛戰債

### 協定案成立

(華盛頓二十九日發) 佛國大使『베렌지』氏와亞米利加側戰時債務委員會間에二十九日佛國의戰債償却協定案이成立되얏더라

## 阿片取締條約과

### 武器取締條約

### 佛、和共히調印

(제네바三十日發) 佛蘭西는國際聯盟의阿片賣買取締條約을批准하엿다 又和蘭은武器賣買取締條約에調印하엿더라

## 스탄다드

### 貯藏油에落雷

(베카스푸이시도三十日發) 五十萬桶의石油를貯藏한當地『스탄다드』石油會社貯藏場에本日落雷發火하야盛히燃燒되는中인데過般의『유니온』石油會社貯藏油場의火災의再燃이나아닌가하야恐怖하는中이더라

## 外國人에게

# 擔保借金은不可

### 三省交涉署의嚴命

(奉天電) 東三省交涉署는今回各縣知事에對하야各管轄村民으로하야금爾後如何한理由가잇더라도外人으로부터擔保物을擔保로하야借金하지말라는嚴命을下하얏더라

## 法治防護聯盟

### 國際的으로活動開始

### 共產主義對抗目的

(東京電) 極東에在한共產主義의侵略에對抗하기爲하야法治防護聯盟을組織하야國際的團體로하고組織的行動에依하야正義와自由의確立을圖하라는運動이起하야그本部를上海에置하고國際的으로活動하게되야各國民에게向하야會員을募集中이다 最近에至하야此種運動이中國에起하기始作한것은明白히中國民衆의自覺을말함이더라

# 五、五、三의比率을

## 一切艦船에도適用하자

### 米代表軍縮會議에提議

(倫敦二十九日發) 五月十八日부터開催된國際聯盟軍縮準備會議에서米國代表는現在船艦에適用中인五、五、三의比率을모든艦船에適用할것을提議하라는中이란報道가當地에傳하게되엇다 此에關하야 海軍事情을잘아는『허라-워라-』氏는말하되右計劃에依하면英米兩國은補助艦에잇서도船艦과同樣의比率을得하야日本은米英五에對하야三쯤의約半分이되고米國은又商船도軍事的要素라하야考慮하여야할것을提議할는지도알수업다하며英國은世界最大의商船國인즉軍艦을減케하다는要求에接하게되리라하며米國은華盛頓會議에서는實際의海軍力을制限함이되지못한것을매단不滿으로녀이는中이다 一九二一年以來日英佛、伊各國은다大巡艦計劃을實行하는中이다 米國議會는斷乎히新艦建造費의支出을拒否한다 結果米國海軍力은低下하엿다 萬一米國案이採用되면米國은大關逸艦의一部를犧牲에止하나日英兩國은優秀한巡洋艦을廢棄치아니치못할것이다 『바이워라ー』氏의말한바는上述한것과如하나當地消息에精通한이들은米國案은氏의말과가티單純한것은아니라고말하는中이더라

## 네미湖를말리고

### 歷史的遺物發掘

(나우엔二十九日發) 『무쏘리니』氏는羅馬의附近에잇는『네미』湖의湖底에沈沒되야잇는歷史的遺物이며古代의船舶을發掘하고저하야同湖를一乾하게하라고命하얏는데同湖는海拔三百十八米의噴火湖로서深度八十五米突인데旣히歷史的遺物이發見되야잇다더라

## 丁機行方不明

(北京三十日發) 二十九日上海를出發한訪日丁抹機는午前十一時二十分徐州를通過한後消息이不明하야三十日午後五時가되도록判明치못하야丁抹公使等은念慮하는中이더라

## 노루지號出發

### 北極探險飛行

(오스로三十日發) 『노루지』號는五月二日『레닌그라드』를出發하야『스핏츠벨겐』으로向하게되엿더라

## 피아노

### 二千五百臺

### 火災로全燒

(나우엔二十九日發) 獨逸『색다운스와이히』市에잇는有名한『구로트리안스라인웨히』『피아노』製造會社는火災로因하야全燒되야二千五百의『피아노』를烏有에歸하엿더라

## 聯盟會議

### 米國은不參

(華盛頓發) 利權規則改正에就하야國際聯盟主催會議는五月十二日부터開催할豫定이나亞米利加는此에參加치안홀模樣이더라

# 모로코講和條約

## 破裂=戰火再次勃發?

(위刊데이다(모로코)三十日發) 『모로코』叛徒와佛蘭西、西班牙兩國代表의講和談判은수차破裂하라는中이다 會議는本日終了되고그뒤에다시戰火를見하게되리라더라

◇佛首相訓令=(巴里三十日發) 佛蘭西內閣은『모로코』叛徒와의講和交涉에三日外지猶豫를與하야講和條件에應케하도록하라고訓令하얏더라

## 英國炭業爭議

### 三十日로交涉決裂

(倫敦三十日發) 英吉利炭坑業者代表와工夫側代表間에行하든中인炭業爭議交涉은三十日夕에마침내決裂되야勞働爭議의罷業은三十日午後十二時를期限하야正式으로執行하게되엿더라

## 公娼制度

### 撤廢具體化?

### 矯風會의大活動

(東京電) 公娼制度의撤廢又는改善에關한諮問이八日부터開催된警察部長會議에提出하게되아此의答申如何는重大한社會問題로써注目되는데此問題에對하야는벌서부터運動하든婦人矯風會가今回官憲의態度가鮮明함에力을得하야大運動을起하라고努力하는一方貸席業者는此의對抗策에對하야頻頻히協議하는中이며元來此公娼問題에對하야는政府當局도留意하는狀態인바人道上은勿論兩院議員에도關係잇는問題로서政府에對한諮問會議에서는徹底한答申을할것으로觀測되더라

## 메이데이警戒

### 二百名은檢束

(東京電) 『메이데이』警戒에關하야警視廳特高課는勞働課와協力하야三十日正午부터勞働運動社、自然兒聯盟、『가로진』社、無色聯盟等의思想團體幹部二百名에檢束을命하고例年과如히嚴重한警戒에着手하얏더라

警官非常召集=(東京電) 一日의『메이데이』示威運動에對하야當局은從來에일즉히볼수업든極度의警戒命令이發布되엿다 卽警官의非常召集을行하야市內各要所에配置하는同時에公共建物에對하야特히警官隊를派遣하야警備하게되엿더라

# 東京의『메이데이』

## ◇……無前의盛會

### 六個條의決議文朗讀

(東京電) 勞働農民黨成立後의最初『메이데이』는一日午前十時부터芝公園에서擧行되얏는데『아나』系의自由聯合이主催團體가되얏슴으로警視廳의警戒가頗히嚴重하야開會前旣히主催團體自由聯合、東京印刷等으로부터二十數名의檢束이잇서서六十六團體代表者約六十名이五相起立하야熱辯을吐하고次에宣言을決하야八時間勞働制確立、全國總聯合實施等六個條의決議文을朗讀하고拍手裏에降壇하얏는데市電의女車掌들은自治會에加入하야市電의女車掌을爲始하야市外自動車의女車掌百數十名의娘子軍이異彩를放하얏스며午後一時遂히示威行列을開始하야『開하라萬國의勞働者여』라는메이데이歌를合唱하고上野에向하는途中例와如히檢束者를出하고上野公園에至하야萬國勞働者萬歲를三唱하고解散하얏더라

## 豫算編成期와

### 補助艦問題

### 重大影響惹起?

(東京電) 內閣改造問題는五月에入하면서豫算問題로一層複雜하게하얏는데政府가本年度補充의財源을無視하고今秋의豫算編成期는現內閣에重大한危機이라고말하지니補助艦計劃을根底로부터排斥하든바財部海相은一時는隱忍하야섯스나海軍補充의有無는別問題로하고어느政府가되든지海軍補充의財源을無視할수업다하야이번에는一大衝動을興한지라海軍側에는貴族院의豫算委員會에서若次年度에補充計劃이成立지못하면再次議會에서諸君과는보지못할터이라고決心한것을言明한關係上반다시海軍問題는現內閣에重大한影響을이르키리라더라

# 放送計劃

## 根本的改造

### 放送協會創設

(東京電) 遞信省은『라듸오』의發展에따라서從來의放送計劃을根本的으로改造할方針으로調査研究中이든바이제그計劃이決定되엿다 卽日本全國的으로放送을統一하야一大放送計劃을實施하라고旣設의東京、大阪、名古屋三放送局外에札幌、仙台、廣島、熊本의四市에放送局을新設하기로決定하엿다 是等을모다放送協會支部로하고日本放送協會를創設하고北海道만은海峽임으로有線連絡이不能하야獨立하기로하얏다더라

# 罪名은詐欺罪

## 豫審에移附된箕浦氏

(大阪電) 二十九日箕浦勝人氏에對한起訴의裁可가잇슴으로大阪地方檢事局의田中次席檢事는三十日午後四時大部檢事、上原檢事、南角檢事를同伴하고箕浦氏를訪하야適時角南判事는同事件의被告를訊問하는中이던바平渡가退延함을待하야田中檢事는右의豫審請求를提示하야約二十分間審問을行하야其手續을完了하고緊張한氣色으로辭去하얏다 此에依하야注目되던箕浦氏의事件은豫審에移附되엿는데罪名은詐欺罪이라 그리고田中次席檢事는午後五時電報로써江木法相에게報告하엿더라

◇拘留대로訊問=(大阪電) 箕浦氏의保釋에就하야政黨方面의運動도잇섯스나角南豫審判事는氏의健康이許하는限에拘留한대로訊問을繼續하야大體의豫審을終了한後保釋을許할方針이라는데氏의取調는來四五日頃부터開始되리라더라

## 赤化宣傳費

### 受한二人

### 畢竟起訴?

(東京電) 關西로부터宣傳費를受하야治安維持法에抵觸된戶澤二三郎、川田謙治는三十日東京地方裁判所檢事局의取調를바닷는데三十日中起訴될터이라더라

## 鐵道復舊工事

### 九月부터着手

昨年水害에鑑하야百二十萬圓으로써復舊改良하라고하는漢江鐵橋는目下京城工務事務所에서事務計劃을準備하야其準備를促進하는中인바爲先最初着手할것은下流의鐵橋로서本年度中의工事에代하기爲하야目下의計劃으로는十個의『피아』를二尺五寸을高하고中間架設九百尺을鐵橋에變하는經費가約三十萬圓일지며그리고右工事의着手期間은本年의下半期에前期工事를完了하고來年度의上半期에後期工事를完成하되下流의分工事를同樣方法으로十七年에亘하야完成하야上流의工事를完成外지에는龍山、鷺梁津間의運轉은單線運轉이될터이라더라

## 京大開講式擧行

京城帝國大學開講式은一日午前十時부터府內蓮建洞同大學講堂에擧行、齋藤總督、湯淺總監、李學務局長等參列、服部總長의開講辭가잇고次에總督으로부터一場의訓示가잇슨後學生의宣誓가잇슨後十時半終了하얏더라

# 杳然乍悵然

四月十九日 統營에서 安民世

『이거안일랄라하나』?一風流郞이船上에서美人에게戲曲을勸하는말이다『압파몬해요오』美人의대답이다

『와곰묵안가와도』? 旅館主婦의말이다『혀못가지옹니라』! 이러케재촉을한다

『커긔검금수이지이다』? 馬山의地理를說明하는동무의말이다

『내사소왜니압파서몸몽옷다』!

이러한악센트가鄕土色이가장濃厚한말들을컷마다 鄕土의말소리를들니게 그러나淳厚質朴한風俗이유드락스러운感想을일으키게한다 馬山統營의一帶는山海의風景도絶勝하려니와 民俗의淳厚한것이가장印象이깁다

鎭海에서돌어오자東萊서부터東途한美君은晉州에서付하기를約하고停車場에서作別하엿다 旅舍에돌아오니客室에는美人들이同伴한風流郞들이 滿員이오 開室의新來客은『家族會議에서同意를어더야지』하고長廣舌을한다 그는무릇未成年者의財產處分 그中에도土地의抵當設定或은賣渡等手續을議論할것이다 風流郞과土地抵當問題等은또한現下社會相의一面이다

바에는記者大會의懇親會가馬山公園에잇섯스나不時의降雨도매우冷風致하게마쳣고十八日에는 馬山市民有志가開催한大會員一同의歡迎宴이馬山公園에열렷다 나는晉州로出發코저하다가 諸氏의挽留로一日을滯留하야參席하엿다

馬山은朝鮮人中心市街인舊馬山背後에잇는舞鶴山麓의系地도各國의候補地를지은一千所이다 系地에올러서니全馬山港의形勢와風景이비롯오一眸에들게된다

馬山과奴鵝山을압흐로노코東部一帶의平原에는千頃의麥田이展開되엇고一片의水田을볼수업다 麥秋의後에는곳水利의便하야稻作에着手한다하나 南朝鮮에는거의다 二毛作의耕議으로써 北部朝鮮과는다른바이다 中部朝鮮一帶에도二毛作이有望한데이만흘줄생각한다

數三儕友와함께近日에말정만큼山王大神廟를차저다 山腹의林속에一座小廟가잇는데二個男子가잇서至誠으로도엄드려祝禱하고잇다 큰神을면들거나좀神을만들거나그愚昧함은一般이려니와들레는사람속에그대지우준한精誠도보기에매우우습다

神樹에菽山洞이잇스니孤雲崔致遠의誕生地이라한다 西方으로月影臺의一麓이잇고 그곳에는文昌郞다는岩石이잇스며 孤雲이手植하엿다는감나무가잇서말리죽은지오래다하나忽忙하여가보지못하엿다

舊馬山의中央에는놉드란建築物이잇서構造가자못特殊하니그는刑務所이오또遊廓이다 市街의中央에刑務所와遊廓이잇는것은馬山의一名物이라한다

菽山洞一帶로遊廓을옴기려엇스나日本人尋常小學建築地로議先을빼앗기고舊馬山埠頭의東側水面을埋築하고그곳으로移轉케할企劃이라한다 商利에밝은日本人淸水某는그롤預期하고埋築工事에着手키로하엿다한다

淸水某는晉州에居住하는者로年來不正衡器使用으로因하야一時問題의焦點이되든사람이다 近日東京政界에는所謂松島遊廓事件으로자못大小의『파문』을일으키는中이어니와 馬山市를爲하야는하두다도 이遊廓과刑務所의移轉을斷行하여야할것이다

時間이되어閉會되매簡單한人사말이잇섯고곳主客의歡樂으로되엇다 이곳에서馬山美人을만히對面하엿거니와 淺觸色과가티오슬튼肉色은北國의그것과는달른特殊한情態가잇다 다만朝鮮의先驅者들이得意의때가뎌되고 그들의美人이시집갈날이茫然하니 이點으로서는그運命의薄幸한이것도한가업슬것이다

統營의僚友들의勸誘에依하야時代社의一洪君과함께同地를訪問키로하고午後六時半에다시汽船우의사람이되어馬山港을出發하게되엇다 蒼蒼한落日이西山에넘어가고 으스름한빗이海山의一帶에어울릴제埠頭에分錢送하는同志들을남겨두고 씁그이하는悵慨는杳然하고 또悵然하야자못形言할수가업다

猪島의西쪽으로배가쉬어는듯迴外에뜨니 돌아보매東西市街의煌煌한燈빗이마치海上의仙境을바라보는듯이사람으로無限한情緖는자어내게한다

交遊의地이오統營의山水平昔憧憬의鄕이라 이제一行六七人과함의이엉으로부터이땅에간다 一行은도다靑年有爲의同志 아아그러나엇굴수업는歡喜中의遭遇와際會!

鐵筆寫眞

—(投稿歡迎)—

『넙어노코볼일』

## 八面鋒

○今日은국상成服 市內는勿論京城附近의一般老少男女가 素服、素笠、白帽黑章으로、敦化門前에參會하야、十數萬의哭際이참天地를震動하고、

○地方에는、또坊坊谷谷마다縞素하고望哭하야、民衆의哀號三千里全國에들린다 嗚呼哀哉여 先王之痛歟아民衆之痛歟아

○그런대例의金虎門事件이 이제發表되엿다、身命을賭하야저佐藤等을剌함이、其心中有何오

品質조흔 白 白商會의衣服次 京城大廣橋 南大門通一丁目 電話光化門一三七六番

京城府授恩洞三二番地 朝鮮商會의腫仙膏 電話光(長)一七八五 千瘡萬腫의百發百中 一次試驗하면 唯一無二한 覇王인!!

金基兆金融牒賣印廿六日紛失

○理髮界의大革命○ 都賣問屋에서需用者에直接廉賣! 需用家의大利得
大特價 十一種一組
拾一種 三圓五十錢
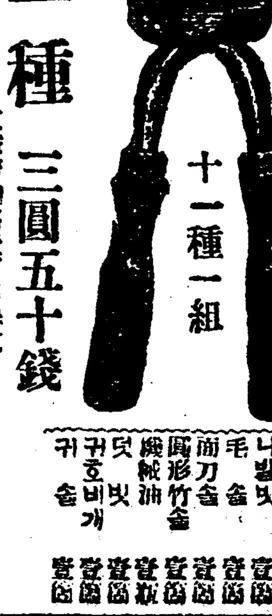
竹久理髮器工場 朝鮮總代理店 京城府鍾路壹丁目參拾 元村商會
登錄器品名 鋏(가위) 面刀 니발빗 毛舍 面刀舍 圓形竹舍 機械油 덧빗 귀호비개 귀솔

忠南特產物廣告 本人等이左記場所에商業을設立하고全鮮諸氏의利益과便宜를圖키爲하야注文을取扱하오니一次試用하심을歡迎하옵니다 地方에는引換代金至急送呈함

營業目錄 元韓山品 細苧 白苧 生苧 各種 舒興商店 朝鮮忠南舒川邑內 主任 羅鍾白

醫學博士 渡邊晋 皮膚(皮膚病一般·整容手術) 泌尿(泌尿生殖器에關한疾患) 性病科(黴毒·淋病·下疳) 診察時間(午前九時부터午後一時 午後四時부터同七時)(但日曜祭日은午後四時부터) 京城黃金町二丁目(日本生命빌딩東南角)(電話本局八九四番)

고무長短運動靴 이다 靴靴靴야 京城府岡崎町 京城고무

補腎潤血壯陽滋陰劑 六味丸 藥價一個月分金三圓
本劑는男女老幼를勿論하고通用되는至妙한補藥으로서腎水不足과腎虛陽濁、遺精、諸般淋濁을治하고元氣를補하며壯陰滋陰의大効가有한것입니다 故로陽氣不足에는勿論、身體機能이虛弱하야別로病者갓지아니하되顏色이憔悴하고、身體가疲困하며、精神이昏迷하고四肢가倦怠한다든지—或은口味가업고消化가잘되지안는等症이잇는데는이藥이第一이올시다

婦人補血調經孕胎劑 調經種玉丸 藥價十五日分金五圓
本劑는人蔘、鹿茸을爲君으로하고모든補材를配劑한古來唯一의大補强壯藥이니、諸虛百損과五勞七傷을治하고心火를降하며脾胃를補하며添精補髓하고乘氣和血하야、如何한虛弱者가服用하든지—不數日에大効를奏하야精力、體力을增하며極히健康無病하게되며、또不姙症에第一임니다

大補元氣興陽壯元劑 蔘茸强壯丸 藥價二十日分金六圓 十日分金三圓
本劑는老人의體質不調와房事過度로長短이不調하거나 色澤이不常하며 腰痛이생기거나日中의夢精이잇거나 淋疾이나帶下症、又는子宮病 婦人의血虛와月經不順等에陽氣를補하고血液을潤澤케하게합니다

本舖 天一藥房 京城鍾路通 電話光化門九五七番 振替京城二〇七七番 京城府黃金町二丁目 電話本局二五〇五番

# 天慘地愁하는大衆의慟哭

## 悲哀更新한 宮內의成服奠

### 오월일일오후한시반에 정중하어서복뎐은순성

대내산(大內山)중 망국한눈물은 새로히 엉키려한다…… 일월이불거(不居)하야 대행뎐하 승하하옵신이후 이미일헤라는 날자는 날수가지나고 오날이날 애통중에도 새롭게 망극한 성복제뎐을 거행하는날이엇다 뎡각오후한시에 각뎐하께압서는 편뎐(便殿)에서상복을환착하시고소련(素輦)을탑신후즉시빈뎐인 선정뎐(宣政殿)에납시사망곡중에도장엄한제뎐을거행하시게되셧스니몬저 상주(喪主)뎐하는 찬궁압홍로판위(版位)를정하압섯스며 대비뎐하와 밋뎐혜옹주는 찬궁이 계옵신뒤편 즉북편에 정하압섯스며

상주뎐하의 판위가 계옵신서편 약 한간쯤 격한곳에는 리강공(李堈公)뎐하의 판위가계시엿는데 재궁과 상주뎐하에게서 계옵신사이에는

소제상(素祭床)에 여러가지제물이 잡수어 노엿스며 그량편에는 고요한촉불이 휘황(輝煌)하야 그윽한빈뎐에는 찬궁을모신삼면(三面)에 흰장막(白帳幕)이 둘러워고 련정(天井)에는 도한흰앙장(仰帳)이 덥히엇는데 빈뎐압 서곡반에는종친과종척이벌려잇고서곡반밧게잇는외곡반에는 리왕직고등관이상의 직원들과 밋녯신하들이 버려잇섯다이옥고 한시반이되자 상주뎐하와 각뎐하의 국궁배례(鞠躬拜禮)를위시하야내외곡반 참반원들의배례가끗난후 구중의궁궐을울리며나오는 애통의곡성은일기시작하야 제뎐이끗나시는 동두시경까지계속되엿는바 이사이의 시간은 약이십오분이엇스며 제뎐이끗난후 미구에상주뎐하는 편뎐에듭시지안코 려막에듭사 일반구종친·구신등의 망곡한봉조(奉吊)를바드셧더라

## 奉悼者十萬突破

### 오후한시까지에봉도자십만명이 상복을정제하고돈화문압헤망곡 哀慟聲徹天動地

성복인 오날은 조선전국각디에서정식으로 상복을 입는날임으로삼십만여시민의불쌍은각디방으로부터 올라온수만의봉도민(奉悼民)(한생은제하고)은각각여러가지 형식으로상복을 닙어봉도의 뜻을표하엿다조선옷입은사람으로는 흑은백립(白笠)에 북포(北布)두루막을 닙엇스며 흑은갓옷에 백립을 씃스며 흑은그대로소복에북포쪼각을 팔에 둘럿스며흑은소복에흑색혹접으로 접엽(蝶形)을만드러외인편가슴에부칫고 양복닙은사람으로는 흑은흑색상장(喪章)을왼팔에둘럿스며 흑은역시북포쪼각을팔에두르고 아츰일곱시부터창덕궁돈화문압흐로운집하야 벼가 녹는듯한애통의눈물을색려가며망곡을하고 도라간 사람이 오후한시까지약 십만명에달하엿스며 성복 어의식이봉행되는 오후 한시부터는 각단테와 밋각학교학생들을 비롯하야 망곡하려오는 사람이더욱만히밀리는고로 잡답에 잡답을더하야 여간성의잇는 사람으로는 도더히비비고 드러갈수가 업시되엇다

다굴건제복과양식례복을가추운 내외곡반(內外哭班) 참렬제원은 자동차、마차、인력거흑은도보등으로 궁중을향하야 모혀드러 뭡고뭡은동뎡은이제황의(黃衣)의인파(人波)를짓기시작하얏스니이미예뎡한총인원수는열한시까지오백여명에달하얏스며아즉 성복제뎐이 봉행될한시컨에 그들은 녯일을추억하고 허희데읍하얏스니보는자그누구나한가지 눈물을색리지안는자 업섯는데 이들은 며개 녯날에이궁뎐을조석으로 참예하야 대행뎐하어유소시부터 갓가히 우러뵈옵는구신들인 관계상궁뎐에 라렬(羅列)된 만상(萬像)을바라볼쌔마다한가지 애수를 자아내는모양인바 이들사이에는 멀리수백수천리원격지디에가서세상을등지고잇던 로신들도 다수히참가하야잇더라

## 六十一校‖◇ 二萬六千學生

### 시내시외각교를합하야 상복과상장을정제하고 敦化門前에서哀慟

성복날에 봉도의뜻을 표하고자 금일일은 시내각학교가 컨부휴학한다함은조간긔보한바와갓거니와 일일정오까지 종로경찰서고등계에 들어온보고에 의하면 시내각컨문학교를비롯하야남녀중등정도학교와 밋각보통학교소학교들합하야 륙십일개학교(六十一校)약 이만륙천 륙백명의생도가 창덕궁 돈화문압헤와서 어성복을봉도하는 망곡한망곡을하고 도라갓는데 남학생은 컨부상장을 팔에둘럿스며、녀학생은 깃옷혹은소복에 조색(皂色)당긔를드리엿더라(보통학교는시외학교까지)

## 宮庭에號泣하는 半千의舊臣

### 옛일을추억하야 눈물은더욱방타

대행뎐하의 성복날을마진경성시내는 울음의세상이다 긴한숨못업는눈물이바람을짓고내를이루는현상이다시간은쉬지안코달려오월일일오후한시도압흐로몃시간이안남은오컨열한시경이엇

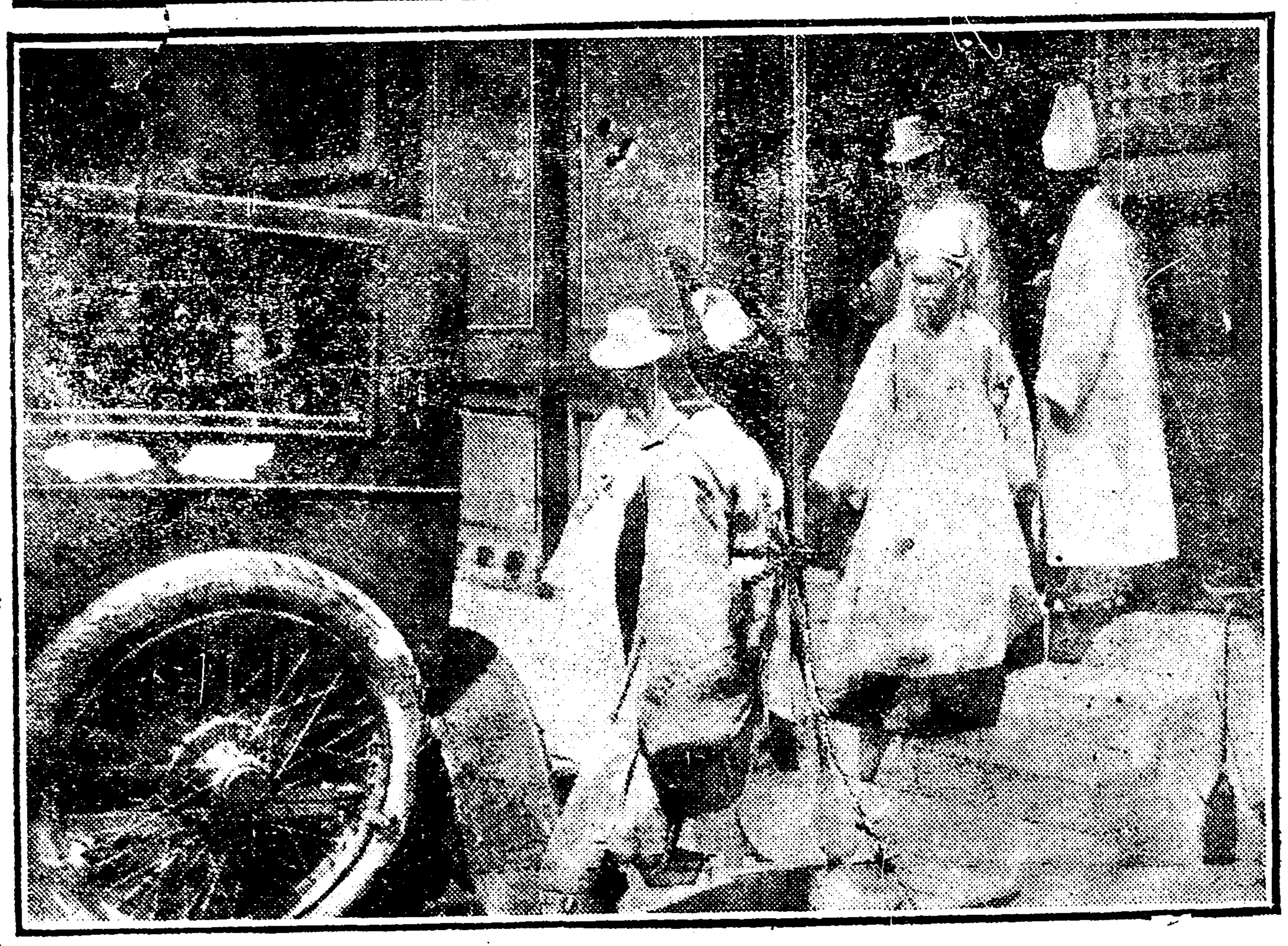

◇성복뎐에참예……들어가는구신들………◇ (상)

◇홍릉봉심의 길을떠나는 산릉조의일행향하야 좌편김종한(金宗漢)씨 중앙모대한이는 홍순형(洪淳馨)후 씨뒤는 윤덕영(尹德榮)후 ……(하)……

## 五百妓生望哭

### 시내오권번기생이모혀 어성복을봉도하는망곡 木釵、素服、草鞋로

시내 한성권번(漢城券番) 한남권번(漢南券番) 대정권번(大正券番) 조선권번(朝鮮券番) 대동권번(大同券番)등 각예기권번기생 약오백명은 컨부깃옷흰당긔 나무비녀에 집신을신고 일일정오경에 창덕궁 돈화문압헤모혀서 어성복을 봉도하는망곡한눈물을 색려가며 애통히망곡을하고 도라갓다더라

## 哀慟中氣絕

### 망곡하든부인이긔절돼 궁내양약방에서치료중

일일오후 네시십오분경에 뎐당이십륙칠세되여보이는 부인 한아이돈화문압헤와서애통앙읍참지못하야 망곡하기를 마지안턴중나종에는 극도로 비애에 싸이여 긔절을 하엿는데즉시창덕궁내양약방에다려다가응급치료중인바 주소와 씨명은아직몰수업다더라

## 애틋한奉悼者中 古老婦女가多數

### 맹인조합맹인칠십여명도 이날에나와서봉도하엿다

만민(萬民)의슬픔이새로워지는 성복일의 망곡자는 오컨여덜시부터 밀려들기시작하야 오후한시까지의 망곡자가 십만인을돌파(突破)하엿는데각디방에서컨리를 멀게역이지안코 망곡하러올라온 부로(父老)들이 만흔바 로쇠(老衰)한그들은 울다못하야 목이잠기고 숨이막히어엇춤을모르며 특히 그중에는부인 망곡자가 반수이상에달하얏는바 이날은 컨에볼수업든 보통학교의 어린이들이학교당국자의 인솔하에 돈화문컨에와서순진한어린이의구슬(珠)가튼눈물을 마음대로쏘다 승하하옵신 뎐하의명령(冥靈)을 몸도함도 이상한늣김을 주엇스며 맹인조합(盲人組合)의장님(盲人)칠십여명이어두운눈으로복잡함을 불게하고 돈화문컨에서통곡하는것은 다시 보는자로하여금 뎐하께서 세상에군림(君臨)하섯슬때의성덕(聖德)을배상(拜想)케하더라

## 依然嚴重警戒

### 성복당일의창덕궁부근

오월일일의성복날을맛게됨애엄중에 엄중을더한경찰의 경계상태는 봉도객이 시시각각으로느러감을따러 창덕궁을 중심으로 경성의북부일대에는이천여의경관이부장을하고혹은긔마혹은사복으로오고가는사람의행동을일일히감시하야 만일을 경계하며 더욱이 돈화문컨의 광장에서망곡을하는애애수천명식의봉도객의주위에는 삼십여명의 부장경관이둘러싸서 실로 애통처창한 장면을 보는사람으로하여곰 가슴을 서늘케하야 살긔가등등한 늣김을 보엿스며 한편으로는오고가는길에 통행을중지하고 잇는사람과 조끔이라도 행동이이상케보이는사람은 인치하야 종로서로 호송하는 경찰자동차뇌 련락부절하는등 실로 장안의공긔는 비통중에도비상히 긴장하엿더라

## 一日正午까지에 廿八名을檢束

### 호장을선동햇다고

어성복날인 일일은 창덕궁돈화문압일대가 더한층혼잡을 이루엇슴으로 한번볼래인 경찰은 더욱취톄를 엄중히하야 정오경까지 이십팔명을 검속하엿다는데 주뎡군 한명외에는컨부호장을선동한혐의자라더라

◇…성복일의돈화문압…◇

## 大小轝前後 御紼을奉曳

### 전국각디로부터참가원답지 商民奉悼團規約

경성포목상조합(京城布木商組合)에서조선상민봉도단(朝鮮商民奉悼團)을조직하얏다함은 작일석간에 보도한바와 갓거니와 동봉도단이 조직되매경성시내 각상업단테에서는 쟁선하야 벌서 삼십이개단테가 참가하엿스며 디방단테로는 수원(水原)인천(仁川)군산(群山)대구(大邱)등각디로부터신입이답지중인바 동봉도단에서는 구례에의지하야 인산당일은봉도긔(奉悼旗)를가지고대소여(大小轝)컨후 어불(御紼)을 밧들터인바 동봉도단에 참가할 자격자는년령니십세 이상으로 사십세까지의 신테가건강하고 품행이방정한 사람으로 참가를식힐터이오 따라서 동사무집행경비(事務執行經費)는 각단테에서 부담케할터이며 단긔(團旗)는 본부에서 균히케조하야 배부할터이오 경비역시 각단테에서부담하리라는데 당일집행할 봉도단의규측세측은아래와갓더라

◇朝鮮商民奉悼團細則

一、出役員은各團體現業業者로만限하나不得已한事故가有한時는代理人을許하되親族又는店員에만限함

一、出役員의年齡은二十以上四十以內身體健壯品行方正한人으로定할事

一、出役員과旗手의費入經費는各其團體가負擔함

一、各團體旗는本團에서均一製造하고代金은各團體가負擔함

一、本團事務執行經費는各團體에서平均分擔함

一、各團體에서는領率員及出役員氏名을明記하야本團에提出할事

一、各團體出役員及領率委員의衣式은左式을準用함

但委員長以下領率委員은白[illegible]笠、布網、北布道服、白三八織帶、白木行纏、布行纏、熟麻鞋

川役員은北布路周衣、白漢陽紗行纏、布巾布帶、布行纏、白木行纏、白木手巾、熟麻鞋二部

一、衣冠은經濟를主하야擴下北布로均一히할事

一、關長以下出役員은白木兩帶에各團體名稱을記錄할事

## 山陵提擧三氏 今日洪陵奉審

### 홍릉자내설이유력하다

대행뎐하의어릉침(御陵寢)결뎡에대하야는 아즉까지도 구톄화한문데가 잇지아니한모양이데 얼마컨부터 학간에 새여나온종진구원이래로 저욱이 완화되야각데、능령、도감、기타종척집사(宗戚執事)등을 결뎡하기에이르럿슴으로 고종태황뎨의론어(論言)과 밋대행뎐하 대비뎐하양뎐하의 령지를밧드러 홍릉자내(洪陵字內)로 주장하는부원군과종친의주장이유력하게되여가는듯한바오월일일새벽 부터윤덕영(尹德榮)김종한(金宗漢)홍순형(洪淳馨)의삼씨가 상디사(相地師)리승주(李承周)씨외식종노부터초래한상디사세명등을인솔하고 금곡(金谷)홍릉과유릉(裕陵)에봉심(奉審)을나가기로하야준비에밧부는중정오경에창덕궁을떠나 엄중한경계리에 몬저홍릉의로향하얏는데이일행이도라오는즉시좌우간 어릉침을 결뎡할모양이며 대개는홍릉으로 결뎡되리라승문되더라

## 因山豫算의 未決定은

### 릉소미뎡관계

대행뎐하인산비(因山費)에대하야서는 왕뎐하에서「금번인산절차를긔미년(己未年)고종태황뎨 인산당시와 조금도다름이업시거행하라」는하압신 엄준한분부까지 내리섯슴으로 대개이분부를거역지못하고 할수업시 그대로 봉행할모양이나 예산에대하야는긔재(起債)를하느니 엇저느니 하는말까지 잇던바이 모양이든 민영휘(閔泳徽)씨는 스사로 리왕직 당국자에게서 사재(私財)를 풀려서라도 얼마던지 인산비용을 데공할것인즉 혹시 예산을세워 절차거행에뎡데가업도록 하라고까지 말하얏다는바 금번인산에 쓸비용은긔미년고종태황뎨 당시 대로 거행하라면 삼십여만원에 달할 모양임으로 예산을 세우지안코 준순함을실무당에 대하야 좌등회계과장(佐藤會計課長)은아래와가티말한다

민자작이 그런말슴을 하엿다하드라도 결코 개인의돈으로 인산비용을 쓸리는업스며 지금까지 예산을못세운것은 릉침문데이니 릉침이 결뎡되기컨에는 예산을 세울수업슴니다 그리유는 유릉을금곡으로모사라하면 또한 긔미년청량리홍릉을 천봉하시든쌔와가티 륙칠만원의비용이 들모양이니까 결뎡되기컨에는 예산을세워가지고 나종에 증감(增減)이잇게되면역시문데가아닙니까

## 故李完用墓를

### 발굴하라고한자가잇섯다

지난이십팔일에 컨북익산군 랑산면내산동(益山郡朗山面內山洞)고리완용후의 묘디안에들어가서 묘직의업는틈을타서 묘디를발굴코자 한자가 잇섯스나마침내 목뎍을달하지못하고 도주하엿는바 이를발견한묘직은 시내옥인동리왕용뎌에급보하엿슴으로목하범인수색중이라더라

## 禮式課長 稱病不出

### 공사사사에 상심한결과

창덕궁뎐하 승하하옵신후 국장거행 절차에대하야 가장성의가업고 태도가오만타는 비난에쌔혀던 리항구(李恒九)낫으는 그동안위로부터의 황송한분부도 잇섯고 또한송친등의 힐책도당하야실로 면목이업슬만큼 몸둘곳을모르고 지낫섯든바 삼십일에는돌연컨북익산(益山) 그선영(先塋)으로부터 놀나운 급보를접한동시에 극도로 흥분되야망지 소조하던중 일일성복뎐이거행되시는 날부터는 병을일커러 예궐(詣闕)을중지하고 형영도 나타내이지아니하얏는데씨의이태도는일반의주목을자못이끄는중이라더라

## 自稱臨時政府員 現金强奪逃走

### 단도로주인을위협하야 龍仁署大活動

일일 오컨한시경에 룡인군읍삼면 죽뎐리(龍仁郡邑三面竹田里)최영형(崔泳瀅)의집에 조선사람두명이와서 한명은 문밧게서파수를보고 한명은 집에드러와 최영형을불러 약일척가량의단도를보이면서 우리는 상해림시정부에서 왓스니 군자금을내이라고 협박을하야 현금십삼원과명주 십여척을바더가지고 종적을 감추엇는데 이소문을드른 룡인경찰서에서는 각처에 수배를하고 범인테포에 노력중이라더라

## 高陽記者團 創立大會延期

### 륙월중순으로

고양긔자단 창립대회(高陽記者團創立大會)는 오월이일에개최코저하엿스나이번창덕궁뎐하께옵서 승하하옵심에대하야 애도의뜻을 표하노라고 창립대회는 오는륙월중순경으로 연기 하얏더라(고양)

## 京城과大田間 臨時列車運轉

오후아홉시 오십오분 경성발부산행렬차는 련일대혼잡을 이루는고로 오월일일부터 당분간오후아홉시오분 경성발 익일오컨세시오분 대뎐(大田)착의 림시렬차를 운뎐한다더라

## 『우리少年』創刊

시내루하동(樓下洞) 일구팔번디에 잇는우리소년사에서는총원중아든소년소녀월간잡지(우리소년)이수월컨에 인가되여 오월삼일에그창간호(創刊號)를세상에내여노케되엿는데갑슨단오컨식이라하며내용은 소년소녀에게 취미를이을만하다고

## 종명자

▲오월일일—승하하옵신 창덕궁뎐하의어성복날에는▲그넓으나넓은돈화문넷대궐압히흰옷입은조선백성으로사람의바다사람의산을이루엇다▲부인네、녀학생、남학생、신사、로동자、어른아이할것업시모다 돈화문압흐로 돈화문압흐로모혀드러 목을노코우럿다▲이망곡성이 놉흔돈화문압헤 또한흔소리가한아잇스니그것은긔마경관의 요란한말굽소리와「어서가ㅣ 어서가ㅣ」하는 경관의야단치는소리다 ▲망곡하려 오는사람보고 가라는말이 원래실수어니와 서투른조선말로「무수이리가잇소」「단신사라미 오소가ㅣ늬안데안데ㅣ」하고 목소리놉히는것도 민중에게 조치못한인상을주는것지안흘수


# 氣血不足

## 경도자궁병의독자에게 소개하는신비한치료법

본래긔혈부족은 부모의게 품부를잘밧지못하던지긔타 (노력태심)(음식실절)(사려과다)(주색불근) 동여러가지로원인이되야 긔혈부족이니 신경쇠약이니 하는던래만상의긔혈부족의증이발생되야 비루삼뇨과 뼈약을써도 잘낫지안는병임니다유명하다는약품과 요법도무수하나 시험하면 하나엇지될상의 가상이아니라하겟슴닛가?유감이든중건강사실이상의되야약가모손됨의불재와매독림실의비케가하도신효하기로 독자 여러분의게 소개하여드리고자함니다

자고로 우리반도의 신통한차력벽건강케가잇슴니다 그런데진품을구복하고 약효를엇어 성공한재농이 서울단으며수백인을독당하야련사라고 명진련하하고 원홍이후세까지컨하난재죵으잇섯슴은 누구나 다아난바임니다 여러가지비제의신통한작용이련하에 특치매부용의약으로도 언필충비방이라하야옥석을헌분케할쇤안이라 비케란을홍까지 컨히되게하나 엇지유감이안이라할겟슴닛가? 의술의 케일이라난 독일서도아직것발명치못한신약의비케로유명한 차력벽보케(滋陰興陽丸)이다 행이경청케중원에잇다난대 백가지의 허약증이다업서지고 건강히되며 평생의잔병이단 무케된다함니다 선인의노력연구의결정인이가튼보제가세계의아직것널니퍼지지못하엿슴은일대유감임니다해병원은금번의 특히분발하야 반도형데의고대의 학과비케의신묘한 작용을각국의말로번역하야컨세계에 반포코저하난동시에 여러형데에봉사덕케공코저한다하오니 시긔를 일치마시고 시험하야병을곳처심이 조흘뜻함니다

더욱이남녀노소를물론하고구미업고잘체하며 울나리고 화색업고 몸이무거운모든증과요통、현긔、수족궐냉、슬한、정신이흐리고 이저바리기를 잘하난증 음양위로 남녀간 교접을임의것못하며 쾌미것은증、범방후의려히압흔증、림질케로만다사리면하초허랭으로 아니낫난 년구한림질、추위더위를심히타난증、당천、해소、허한、몽설、불면증、로인허로의등증의여신하야 만무일실하며 긔타도부인케난 부인의만코걱고걸는고경도시에배나허리가압흔모든경도부며죽기를잘하난부인긔혈부족야도단단치못하고잔병이만흔조와락태가잘되고혹낫난다하의모든증과자궁의모든병으로포태못하는대이약을쓰면병이여신근치되고신통이포태되매약을쓰고포태한든지잉태한부인이써도아해가단단하고총명하며잔병이업시잘자라게된다함니다

남녀간 신경쇠약이니 음양구허나하는긔혈부족으로된증에난여산하야 당장죽음에 잇는증외는 일복에단한제로써단근된다함니다 원료의관계로약이다르다는대상품별품은더말할것업고비록 보통품이라도 이상의특효가잇승을 단언한다하오며 무병자가보하려면물론이고남녀간이상의한중이라도 잇는뒤과 허약등증의만일효력이업스면올마의약을쓰던지 컨허일문을불요하고 컨허부료도치료하여드린다하오니 근래 허위컨진술이 만흔보통의약등으로의려하실것업시속히써서 권치하심이조흠니다 약은여러종류라는데(특상품은십녹원팔십컨)보통품오원팔십컨(완고용별품한케삼십원) 송료각롯십오컨식 이라함니다 아래도보와 도시면가될쳠이만슴니다

## 알아둘것

제중원케품의신긔한효가잇슴으로 고상한 신용이날로더하여한자가문이메이며근자각국에까지 용하고커 부정한약상이 각처에서약품을제중원제리고위조발매하고 긔타도핑고문구를 모방광고하여케의를미혹케하는재만타하오니 상호를주의하심이 필요할줄압니다

남녀간컨후의 병독과 유약의졍험을긔송하시면중세네로재료를가감하야특별케조수용도하되송료와약가는본선송이나후반액이라도반드시진대구좌로선송하야명을곳치고거상심전청구가아니면 절대로사절한다함니다이상의약은영리를주장하며허발로써유재적광고나하야볼매하는약품등이아니람니다비록먼곳에서재산환자로도권치되신을바탈현으로치료코저주문하시난여러분께는오난병자의치료로밧붐도괴치안코 수용하겟다함으로독자여러분께 소개하야드리오니홍일상고의쓰실지리도급회가아니면어들수업난본문을보관하시고병자간권과하사속히컨치하심을바라는바이외다당분간컨부선금에는특히송료반액을감정한다하오며본신문독자로서병고를당하는어든은본보에 독자임을표시하시면 특별한동정을향한다 합니다

쓰시려면경성부례지동이십오번디(케중원)(京城府醴智洞二十五番地振替京城一五、二重書)(濟衆院)으로주문합시요

◯약을쓰고 효력을 본彌씨의감사하다는편지가매일부지하야수를헤일수업다는데불원간 감사장의등본을발포하려하며내진환자와 주문이 답지하야 밋처수응을못한다하오니주문할쌔도넉넉한날자를 예산치안으면 불가하고일본과중화민국은물론이요 미국과구주에까지 다수히수출된다하오니아직것련약이업서유감이든차제의병제씨를위하야큰행복이라아니할수업슴니다

# 미독?

## 의영영근치의소식

매독은부모의게또는남녀교접시의 컨염되는일종의 화류병으로병독이컨신에 만연되야 목소리가잠기고머리가쌔여커바리며코가써러집은물론이오왼집에컨염케될뿐아니라생명을빼앗는나운조개발되는 악질이라합니다 이병에도아직것업던령효한비케가잇다는데 아모런종셔양의 유명한약과류공흥주사로치료하여도잘낫지아니하며 자조발하는증과지어이삼십년된약증까지라도선후련과일이삼긔동병증세에따라서도수를맛추어쓰난방법에의하야 쓰기만하면단번에 단근된출단언한다하오며비록빗그로 중창이발하엿서도더로히와치합필요가업시즉시컨치된다합니다 약가난상품일제에삼원(완고용별품한케삼십원) 송료각롯삼오전이라합니다

약가는특상품칠원 완고유별품일케십삼원송료각롯삼오권

# 림질?

## 발현된최세의묘법

림질은다섯가지종류라는대흔히는남녀간교접할시에컨염되야소변으로피혹은고름가튼것다오

고 압흐며치료곤난인 만성으로 인의증은별로 고통이업고근가 려우며알기어려울만하가예사이고 혹은불이흔데 알로기도하며 되 무서운자궁병으로 변하야 생명을빼앗는두려운병이라합니다 이중에도괴이한치톰비케(쿨근가두약)가 잇다는데남녀간급만성통을하고 목서양와 쵸라 백약과 백방치료가무효하며 자는약과주사、세척、내복약등의 조발하야림수업시된지어이삼십 린된 악증까지라도 약을쓰에쓴 지일이삼분의눈으로볼수잇는가 쓰서속치하심이조흔뜻함니다 단번거근된다하오니주커마시고 래 총상호부정품이만 이나오고

# 金虎門前流血의慘劇
## 朝鮮青年이日人佐藤을襲擊
### 창덕궁에서나오는자동차에뛰어올려 날카로운칼로일본인좌등을돌연습격
### ◇今日에야 記事禁止解除

이십팔일오후 한시십분경에망곡민(望哭民)으로복잡한 창덕궁금호문(金虎門) 압헤서 조선인청년한명이 군중속에서뛰여나와 그압으로지나가든자동차로비호가티뛰여올려자동차에안저잇든일본인세명을단도로 찔럿는데 피해일본인한명은 현장에서즉사하고 두명이중상한후범인을 데포코저달려든 경관싸지범인의칼에 중상을당한 근래에듬은류혈의 대사건이돌발하엿섯다 이사건이돌발하자 경찰당국은 사건을비밀에부처신문게재를 절대금지하고 범인취됴와 돈화문일대경계를 더욱엄중히하든바금일일에 일으러서야 겨우사건게재금지를 해제(解除)하엿슴으로이에본보에서는 이사건뎐말을 대개아래와가티발표하게되엿것이다

## 匕首一閃에 四名一時死傷
### 먼저자동차안일인을찔르고 나종에는경관두명싸지찔러
### 疾風가티敏捷한行動

사건이 발생되든 이십팔일은창덕궁돈화문 일대가 망곡민으로 인하야 매우분잡하든때라 군중을뎡리하는 경관들이 만일의경비를하고 잇든터인데 오후한시십분경에이르러 일본인 국수회부회장(國粹會副會長)고산효행(高山孝行)과 상업회의소 의원(商業會議所議員)좌등호차랑(佐藤虎次郞)과학교조합평의원(學校組合評議員)지뎐장차랑(池田長次郞)등세명이 창덕궁에봉조(奉弔)를 마치고 자동차를타고 금호문(金虎門)으로나와 와룡동(臥龍洞)창덕궁 경찰서장관사(昌德宮警察署長官舍) 압헤다다랏슬때 군중이 잡도하야 자동차를뒤도돌리랴 할때에 돌연히 엇더한조선청년 한명이 자동차의뒤에서 나타나서 자동차외인편으로 뛰여올려 왼손으로 참검칼을 붓잡고 바른손에는 날카로운양도(洋刀)를 가지고 달려드러 먼저자동차외인편에 안저잇다가 자긔를반항하든고산(高山)의 가슴과 허리를연접허 찔른후 정말가운데 안진좌등(佐藤)에게로 덤벼 즉시좌등의가슴과 배를찔러 현장에넘어트린후재동(齋洞)방면으로도망코저하자 경계하고잇든 긔마순사등원덕일(藤原德一)이가호각을불며 범인을 추격하매이호각소리를듯고순사오환필(吳煥弼)이가 범인에게 덤비다가범인의칼에 배를찔리고 또한현장에잡버쳣다 이가티 날새기비호가튼범인이 더욱 발븐거름으로다러나매 등원순사는 말을달려그를조차가서 휘문고등보통학교(徽文高普校) 골목에서다시그와충돌되여 칼을쌔여 그를치다가도리혀 칼을 써러트리자범인은날새게즉시 그칼을집어들고 반항하엿다 그러나 뒤에잇든헌병이륙혈포 네방을놋는동시에 다른경관수십명이 한거번에 달려드러 며겨두를한후 결국범인은데포되엿는데 이격투중에 범인은경관의칼에 머리를상하엿다더라

## 高山은即死하고 問題의佐藤은重傷
### 고산써는풍도가귀인과갓고 좌등써는얼골이총독과비슷
### 佐藤氏는方今治療中

좌등씨는부터한몸과얼골이재등총독과 흡사하야 자못귀인의풍도가잇섯고 고산씨도 례복을 입어서 얼핏보기에 무슨귀인의행차가티 보엿다 이를본범인청년이 자동차우에 달려들어먼저좌등씨를 저격코자한것이고산씨가 이를방해하매 드듸어 고산씨를찔르고 그청년은갓칼을돌려좌등씨의가슴과 배를찔럿는데 고산씨는심장이파렬되야 그자리에서 거꾸러진것을 즉시 창덕궁대궐안에잇는양약실(洋藥室)에 수용하엿스나 다시피여나지못하고 죽엇고 좌등은역시가슴과 복부에중상을당하야즉시총독부의원에 입원치료케되엿더라

## 狙擊斷行의動機
### 삼년전에본안중근의사진 자긔도그가티되기를소원

이와가티 그가좌등호차랑(佐藤虎次郞)을재등(齋藤)총독으로 그릇알고살해하랴다가고산효행(高山孝行)을살해하게되든동긔와 원인에대하야 본인의진술에의지하건대 그는본래빈한한사람으로 약사년전에 시내남대문통(南門通)호뎐농구회사(戶田農具會社)에고용이 되엿섯다가우연히몸에병이드러 해고당한 이후일뎡한직업이업시 하로하로 로동하야그날그날의생활을니어오든중 삼년전 어름어느날에 진고개(本町)를지나다가어느일본인상뎜에서이등박문(伊藤博文)을암살한 고안중근(安重根)청년의사진엽서를보고문득자긔도그와가티하고 괴로운이세상을 떠나겟다는생각이나서즉시 엇더한 결심을한후 얼마전부터 예리한단도를준비하야두고 매양그긔회만 보아오든중 이번 국상에반드시 그긔회가잇스리라고 추측한후 돈화문통(敦化門通)에서긔회를 엿보고 직혀서잇든중 마츰재등총독과데격과혀용이흡사한긔 좌등호차랑이 자동차를모라 창덕궁으로부터나오는것을보고자동차에 뛰어올나 살해하랴다가칼이빗드러가서 마츰내 고산효행을 살해하고 좌등호차랑은중상케된것이라더라

## 犯人宋學先(三○)은
### 高陽阿峴에사는사람
### 삼형뎨중의맛아들로 평소에는조용한사람
### 共犯關係는全無하다

데포된 범인은 곳종로경찰서로 인치하야 취됴한결과 그는고양군연희면아현북리(高陽郡延禧面阿峴北里)이십칠번디송성근(宋聖根)(五○)의 맛아들 송학선(宋學先)(三○)(一名宋仁蘜)인것이 판명되여 엄중한 취됴를 밧고당일로데삼에부쳣다는데 공범자는 한아도업다고 순전히자긔혼자행한일이라는데수년전싸지 다리를 알어왓엇도 그리만히하지안은사람이라하며평소에는매우조용한사람이라더라

◇……사진은송학선……

## 多年의放浪生活
### 고생도만히하엿다

금호문뎐의 대혈극사건을일으킨 본인 송학선은 그위인이 엇더한 사람인가? 일족이 빈한한가뎡에 태여나서 어려서부터 숙명뎍(宿命的)의고초를겻지안을수업섯다 에 첫거름을내여 드듸게되엿써부터 그는 가뎡을버리고 방랑의생활을 계속하얏스니 그신산한생활은 어려운것이만핫섯다 그사이 호뎐농구주식회사(戶田農具株式會社)의고용도사려보앗고조선은행(朝鮮銀行) 압에서 가튼처디의 무산로동자와고역부(苦役)도하는동안 그부친의유일직업이던조선인쇄회사(朝鮮印刷社) 소제부(掃除夫) 조차해고를당케되매 맛아들된 그에게는다시가뎡의책임이 한층무거워지며 비로소인생(人生)에대한회의(懷疑)를하기시작하얏스니 활발한성격의 소유자인그는이로부터오즉명상(瞑想)에파무처사람을갓가히하기시려하고항상세상을멀리하야 홀로배회하얏섯다 한다 이러하는 동안에는쌔에는벗어방종타락의 생활도계속하야 못된병마에 괴로움을 바덧섯슴도한두번이아니엇섯다는데 최근에이르러는그 사상이 뒤욱더변하기시작하야 극도로 특권계급을증오하는 일변조선의처디에 대하야서도 극도의 불평을품은터이엇다한다괴연그의지금싸지생활과위인의한몸을들면전과와가튼것으로그가한문상특필할자격은업는대신 그의인격에 잇서서는 그를아는사람으로서 긔개(氣槪)가 굿세고 정직하다함을 말하지안는사람이 업스며집에잇서서도효우(孝友)가 지극하엿다칭송한다더라(이상본부외재록)

### 조용하기싹이업는 學先의平素性格
#### 아들이잡힌줄도모르는 그어머니의지극한마음

범인이 데포되기는 이십팔일오후한시이삼분경인데 데포된범인은 이아현북리이십칠번디사는송학선(宋學先)(三○)인것을탐지한본사 긔자는즉시써를 옴기지안코 오후두시경에 범인의 집인아현북리로그의모친김씨를방문하매 김씨는아츰에나간자긔아들이경찰서에데포된줄은꿈에도몰으면서말하되 『우리아들은모다 삼형뎨인데맛아들이학선이오둘재아들이 또학선(學先)(三六)이오셋재아들이삼학선(三學先)(二六)이라합니다 아버지는인쇄회사에다니시지요 그리고 맛아들학선이는농구회사(農具會社)에 드러가서칠년동안이나다니다가다리알른병으로인하야삼년 전에나와서늘집에잇섯슴니다 성질이는조용하야외출도별로업고남과싸홈한번하지안는아이지요 엇더케 얌전한것을조화하는지 하로에도 몃번식 발을씻는아이람니다 요새는 병이다나아서 몃칠전부터 과자와 실과 행상(行商)을하겟다고돈을만드러가지고 오늘아츰에도그런줄로나 간것가튼데 오정전에좀급히다녀간후에 아즉아니 왓스니까 이따저녁에나오겟지오』 하면서귀녀운아들이잡힌줄도모르고도라오기만기다린다 김씨는 다시 『그런데 그아이에게무슨일이 낫슴닛가』 매우궁금한듯키긔자에게물엇스나 긔자는참아그참극을 말할수업서『인제차차아시지요』하고정경하기싹이 업는다섯간 초가집에외로히안저 아들오기만 기다리는 김씨를뒤로두고 그집을나왓다

### 悽慘한 現狀光景
#### 살긔충텬하야 모다간담이서늘하엿다

데포당시의 광경을 목도한사람의이약이에의하면 마침 국상중망곡하기위하야 모혀든 사람이구름과가티 모인곳에서 생긴일이라 그혼잡한광경은 이로형언

◇寫眞 急死한高山氏 重傷한佐藤氏

# 悲哀에深鎖된槿域
## 斷腸의泣血과徹天의痛哭聲

### 寧邊藥山東臺의 杜鵑花도寂寞紅
녕변인사는지난이십구일오전열시당디 사직단에 모혀서망곡을하엿는데다수군중의곡성은녕변텬디를 진동하야 녕변에유명한약산동대(藥山東臺)의만발한진달레쏫도 상주는사람이 업서적막하게붉어 창덕궁뎐하의 승하하심을 슯허하는듯 하다(녕변)

### 素服草鞋로 信川妓望哭
信川‖신천(信川)에서는이십팔일 읍내시민과 각학교학생이 공원텬케터에서 요배식을 거행하엿는데 모히엇든 군중은천여명이엿스며 이십구일은 외국사람들을 제한외에는 전부텰시를하엿고 기생일동은 소복에 집신을 신고 동산에모히어 망곡을하엿더라(신천)

### 御影奉安하고 向北하야痛哭
함남 안변군신고산(咸南安邊郡新高山)에서는 왕뎐하승하에더하야 근신의뜻을표코저 이십팔일 오후세시부터 각상점음식뎜은텰시하고 보통집싸지 폐문하엿스며 각주점(酒店)은 가무(歌舞)를일절 폐하야 사백여호가 애수의빗에싸히엿고 이십구일오전열시경에는 내평성지(內坪城址)에제단을모흐고 이백여명남녀가 보통학생과 학생을일고 모히여망곡(望哭)을한바 하늘을향하야 슯히우는 울음소리는존색이가득한 초복까지 무색케되엿고 군중중에는 본보에발표된 어영(御影)을품은 사람이만히더라(신고산)

### 七十老二十名 耆靈臺서望哭
지난이십구일에 일반 리발업자(理髮業者)가 문을구지닷고 삼가 뎐하의승하를 봉도하엿스며 연안도인계(老人契)에서도칠십이상로인이십인이 비봉산 기영대(耆靈臺)에모히여 뎐하의승하를봉도하엿더라(연안)

### 安東縣同胞望哭
안동현에거주하는 동포들은 삼십일부터일제히 텰시하는동시에그날아츰칠시부터 그곳에 잇는진강산(鎭江山)공원상봉에 올나 차일(遮日)을 치고 망곡(望哭)을시작하얏는데 령시경에는 동디보통학교학생사백여명과삼번통창기(娼妓)수십명싸지참가하는동시에 망곡장에오는 시민은련락부절하야 그처량한 진강산공원에는우름소리에싸히여만발리는듯하더라(안동현)

### 哭聲漲天하자 春雨조차濕衣
경북의성(慶北義城)에서는지난이십칠일부터 삼일간 각상뎜은 텰시하고 련야(連夜)수십명의 떼를지어 야외혹은길가로나가서 망곡하엿스며 지난이십구일오후두시에동산공자묘후원(東山孔子廟後園)에서남녀로유수천시민이 모혀서 망곡식을거행하얏는데 일체히 업데여통곡하야 울음소리가 구텬에사모치자 마츰창텬에서 나린데업는비방울이나려 수천의 흰옷깃을적시게되여 더욱 비통함을것잡지못하얏더라(의성)

### 各校奉悼
#### 安城各校
경긔도안성읍내(安城邑內)에잇는공립보통학교생도(公普生徒)들과사립안법학교(安法學校)생도들는남(男)학생들은모자(帽子)에베(布)띄를둘러쓰고녀(女)학생들은조색(黑)당긔를드리엿더라(안성)

### 五月一日! 望哭도嚴禁
#### 부득이이일도연긔
#### 元山市民의悲憤
원산 이만여조선시민은 성복일인 오월일일에 일제히 모히여 경성을바라고 망곡을하려고 하엿든것이 오월일일은『메ー데ー』일이라하야 당국에서 집회를금지하는일변 망곡싸지 절대로 엄금한다함으로 할수업시 오월이일 오전열시부터 원산앙남산에모이여 망곡을하고 국상을일 커히입으리라더라(원산)

### 深夜토록號哭
#### 인천각단톄의망곡
인천시민은 련일그치지 아니하고 조의를표하야 망곡한다함은 귀보하엿거니와 삼십일 오후오시부터는 인천 도산(桃山)우에서 인천미곡산객주조합(仁川物商客主組合) 미상조합(米商組合)권업소(勸業所)외일반시민과함녀수백여명이 또한 밤이깁도록 망곡하엿스며 뒤를이여서 남처량히 부르짓는 애통의우름소래는 듯는자의가슴을 압흐게하엿더라(인천)

### 高敞高普
고창고등보통학교에서는 지난 이십칠일부터 이삼일간 일부는봉도의뜻을 표하기위하야휴학하엿더라(고창)

### 元山各校
원산데이보교(元山第二普校)의 데십륙학급(五學年班)생도컨데는자발뎍으로 휴학을하엿든바 지난이십구일에 일으러 동교의십륙、십칠、십팔(五六學年)의세학급생도가 첫시간한시간만교수를밧고는또다시휴학을하엿다하며검은상장(喪狀)과흰베로왼팔에들너고녀학생들도 역시 검은댕기를 일체히 드리엿스며 시중은의연히텰시를 하엿는데 원산경찰서(元山署)에서는 별동대를 조직하야 시내시외를 엄중히경계하는동시에 각사상단데와 주의인물에게는 더한층감시를 엄중히하는모양 이더라(원산)

### 五山高普
뎡주(定州)오산고등보통학교 에서는 봉도의뜻을표하야 이십팔일 오후부터 이십구일까지 휴교하엿더라(뎡주)

### 新幕各校
에서는면민대부분과 각학교생도천부가 삼십일오전칠시에 칠송정(七松亭)이라는 산에올라가 망곡으로봉도의뜻을 표하엿더라(신막)

### 井邑公普
전북정읍(全北井邑)읍내 공립보통학교에서는 사월이십구일 상오구시에오륙학년 생도일동과 훈도들의사이에 서로붓들고 일장통곡을하고인하야림시휴학을하엿다는데 그내용인즉금번창덕궁뎐하의승하하심에대하야학무당국에서하등의 휴학하라는 처분이업다고 교장과교사들이 생도들을 여젼히 상학을식히매 일이삼사학년들은 아즉어린아이들임으로 그저순종하엿스나 오륙학년생들은 일체히 상학식힘을 거항하는 동시에 가삼에서 북바치올나오는 슯흠을 참을수가업서서 일동이 방성대곡함으로써 따라서 교사들도울고 교장도실색하야한참동안은 공보장내의 광경이매우처창 하엿다더라(정읍)

## 機工一齊休業
### 『메이데이』긔념의뜻으로
경성양말 직공조합(京城洋襪職工組合)에서는 매년메이데이에 긔렴준비에 노력하든바 다시경찰당국의 금지를당하야 정식집회를못하고 다만휴업만 하엿섯는데 금년에는특별히 실내집회만은 하게한다함으로 그동안 긔렴준비에 노력하든바 다시경찰당국에서 집회를금지 함으로 부득이 이백여명이 휴업만하기로하얏다더라

◇天氣豫報 晴後曇
◇溫度 一日正午 六五、五 比較 三十日最高 六六、七
◇日出前五時三九分 晝間一三時四五分
◇日入後七時二三分 夜間一〇時一五分


# 肺病徹底的特殊治療法의完成
## 肺病患者는刮目하시고이ー부르지짐을드르시오!
### 可恐할病菌은年年히幾千萬의天才와偉人을빼서가오
### 肺結核、肺痨、肋膜炎、肺尖カタル가다ー루、氣管支尖カタル가다ー루、喉頭結核、腸結核、結核性、腹膜炎에苦痛하시는諸位는偉効를가진本療法을實行하시오
도루뎬쓰베루겐創見者 醫學士 青山先生 談

### 肺病에對한世人의謬見
一般世人은肺病의二字로써死의宣告와갓치誤想하는者不尠하다 그럼으로確實히認知하고라도될수잇는대로病人及家庭으로도心慮식이지안으라고親切이만할안이라。病人도亦是萬一然하면醫師가正直히肺病으로診斷하는醫師를오히려排斥하며『나는肺病이안이고肺尖カタル올시다』이라는等肺病異名의分辨을못하는不靈의患者가적지안타。알지못게라諸君도如此한經路를지나結核第一期를肺病으로認치안이하고姑息的治療만하얏슬것이다 그것이次次二期三期를지난後에야騷動을하는것은恰似自己품속에火災를깨닷지못하는것과다를것이업슴니다此等不注意는諸君의自覺지못함에말미아믐이요一般醫師의弊風을改造식이는것이急務인줄로思料하는바이다。余는여기에斷言하노라世間에서말하는肺尖가다ー루(カタール)이라는것은勿論氣管支炎이며肋膜炎이모다結核菌의侵入加害함에原因이된疾病이다、여어도如此한病者는初期에반드시徹底的治療를受치안이하면終末에는肺를腐敗식이고潰亂케하야貴重生命을빼앗기는데까지이르게함니라 그리고보면肺病는治療하는것이안이고即諸君의注意가不足하대잇는것이다獨逸에醫聖인녁렌메두구하두도博士의臨床學을보든지또녁루두쓰博士의病理學으로보다하더래도 네게리博士의解剖學을研究할지라도肺病은반드시全治를으득疾病이다

### 左의症狀이感覺되는諸君은一刻도躊躇치말고治療를着手할지어다
一、外닭업시胃腸이不健하여지면消化가不良하야食慾이次次減少된다던지
二、그다지感氣가들이엿다고도안을만한데헷기침(空咳)이나며特히아침에처음이러날께와就寢時가第一甚함니다
三、頭痛症이생기고氣運이柔치못하며身體가무거워저서何事이던지하기예原症이생기며空然히怒念에서不眠症이이러나서即時肺性神經衰弱이되는것이라던지
四、조금식熱이생기엿다업서젓다하며午前에는자서이모든나午後三時頃부터는三十七度二三分內外의熱度가되며頭痛이나는이라던지
五、십드는일도하지안어도疲困하여지고음음眼邊치못하야兩頰肉(뺨)이衰損되야骨角(뼈)가드러나고體量이減少하야顏色이變白되고(뺨)近處가淡赤色이된다든지
六、時候의關係와厚着도안이하엿더래도就寢만하면盜汗이몹시난다든지
七、大段한運動도안이하고胸(가삼)이몹시뛰고安着치안코興奮이잘된다든지
八、조금한일에도가삼이답답하여지고呼吸하기가어려워지는等이든지
九、아모일도하지안어도突然히肩(엇개)가쌔근하여지든지
十、처음에는粘液痰으로漸漸거석기어서毛가튼血線이生하며血塊가되어서即初期부터第一期의症相이며余部로一部로만始初되는사람이잇다

의症狀이次次甚하야가서二期三期의症狀을表顯시키고肺에는病竈에浸潤或은形勝와如히肺에空洞을形成함을딸하서痰이濃(고름)과가티되며時時로咯血이되어腸에傳染시키고痢를하게되며往往腸結核이지腹膜炎이되어其他의突然을吐出하는激性의肺病으로되는것이다萬一醫師가肺病이라고宣告를바든사람은勿論平素에

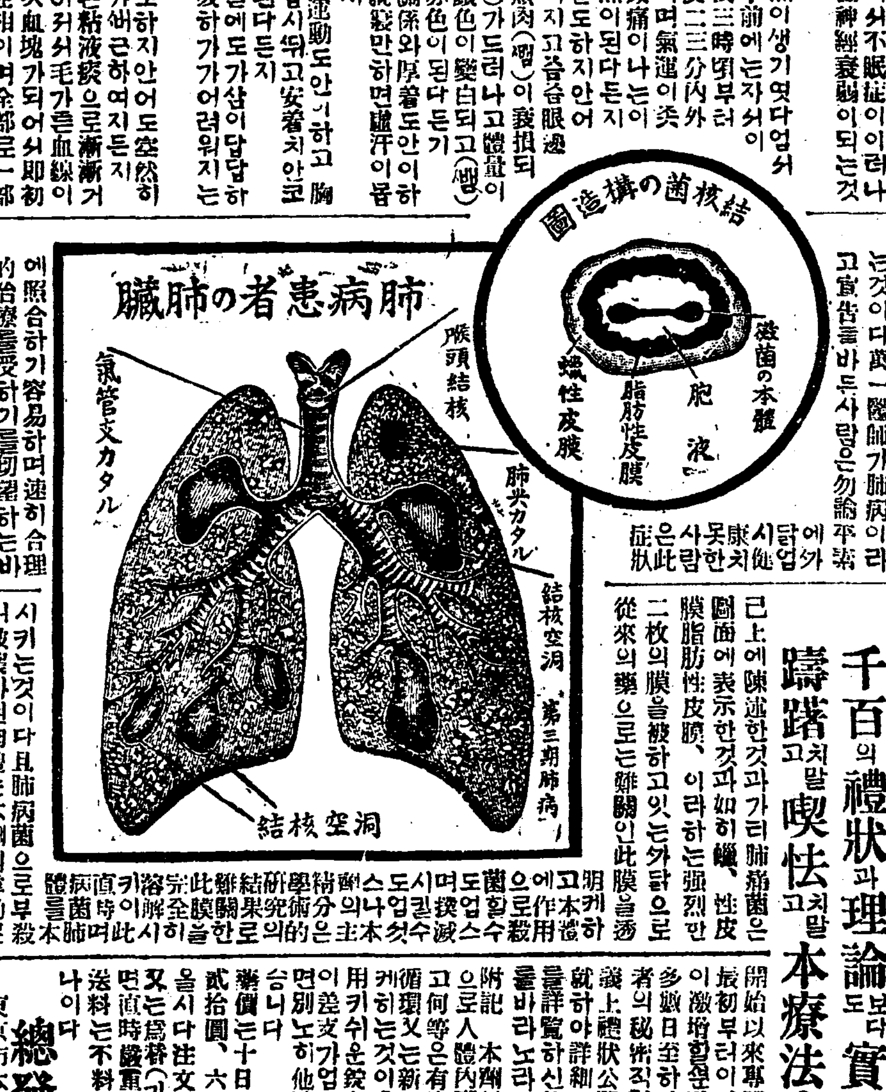


에照合하기容易하며速히合理的治療를受하기를切望하는바이다

## 從來의藥은何故로効能을엇지못하얏는가?病者는先히藥劑의撰擇이第一必要이다
肺病의黴菌(本體)은圖面에表示한것과如히蠟性皮膜脂肪性皮膜二枚의膜을지버쓰고잇다、到今하는強力을가진諸種의肺病藥이出現되엇스나此膜을透明케하고黴菌을殺菌치못하고終末에는無効가되고말뿐이다그런故로肺病에는藥物이업다고誤解하는사람이적지아니하다又는解熱藥、鎭咳劑等의對症藥으로處分하는데不過한지라況且그림으로醫師도健胃劑나滋養劑等을肺病藥의類로하야批評할餘地도업는것이다

抑此黴菌을發見한『고쓰호』博士가一八八二年에『고쓰호』의『쓰베루크링』의注射를始하야以來다此黴菌이君等의肉體를破壞하며熱氣가發生하고體重를吐出함으로熱氣가發生하며胸痛이생기가며胸部지

菌衰弱症이發生함이라그럼으로黴菌만徹底的으로最後에一定外지라도撲滅시키면此等의病症은반다시全快되는것이다그럼함을不顧하고世人은此에對하야根本豫防을實行치안코末藥의間顧되는痰이나咳嗽만注意하야此에對한一時的鎭靜시키는藥을服用할뿐임으로病勢가조금낫기도하고더하기도하야一進一退로終日治療키어려워질뿐이다、甚至今日은그대로明日은저대로醫師도撲하다가 逃避할肉體를가젓스니벌써精神은亡滅되고마는狀態에이르는者不少히ㅁ이러한마음으로이世上을厭離하고一種의煩悶的神經衰弱이發病되어到底히救濟의方法이업는故로余의全論을熟讀한後合理的으로根治藥을認定하면어대外지던지肺病根治의一大信念으로合理的治療를受할것이다

시키는것이다且肺病菌으로부터破壞가된肉體는本劑의偉効로因하야着着健康에改造되는것이다特히本劑의主要分이되는膽汁精素는奇蹟하게大滋養素임으로비록重患일지라도食慾活力을增進시키며血色體力이可驚할만치完治되는것을見할것이다此는多數患者의實驗上顯著한奇蹟의藥効가有하다할하서本劑를常用하면身體의榮養이衰치아니함으로他의滋養劑等을服用할必要가無하다。또肺病特有의發熱에對하야本劑를服用하면徐徐히階級的으로下降케하며無熱케될此는確實히病菌滅退에基하야下熱케됨을알것이다할하서他의肺病特有의症狀이有하드래도自然히消滅되는如此奇跡神異한藥物은到底히從來에보지못하든現像임으로服用者와共히驚喜하는바다그리하야距今外지에實驗에依하면初期는一個月二期는三個月三期는五個月假量連繳하야服用하는것이必要이다그런故로從來에여러가지로治療를하여도快治치못한사람勿論現今療養生活하고잇도다前述과가튼症狀이感覺되는時는一刻이라도速히服用하여可恐할病根을治斷하야서健康케되기를奬勵하는비이다本劑主

肺病治療의神이라고도稱할만한『부레메ー두』博士는一般醫師가손(手)을失타싶히한肺病患者를多數根治시키엇다此『부레메ー두』療法의奧秘訣은人體內에存在한自然的抗菌防禦力을增大케하는療法임으로比컨대人體內의結核菌을消滅殺菌시키는抗菌防禦藥을하는方法이라그러면此抗菌防禦藥은무엇이냐余가過去二十餘年을苦心研究한結果사람의生膽(肝臟)는體外로부터攝取한營養物을消毒하며體內에發生한毒物을分解하는消毒解毒의機關이됨을解得하얏다또肺病에死亡한者를解剖하야보면膽(肝臟)中에는決코肺病菌은업스며그러할뿐만아니라膽汁中에萬一肺病菌이드러가면直時喰菌溶解되고말뿐이다即『부레ー메ー두』博士主唱하는人體內抗菌防禦藥은此膽(肝臟)中에集注하야잇는것을發見한것이다

余는此의膽汁精分이喰菌溶菌物作用을가진確證에就하야『아부지오하구지ー라』膽의精素를取하야此에吉村醫學博士、伊丹博士、高橋醫學博士의肺治法도綜合하야更히種種의肺治、補助原素及體力強壯營養補佐藥을配劑하

## 肺病徹底的特殊治療藥의完成實質의眞價는無限의偉力이다
야多數의肺病患者에게服用시킨結果可驚할만한卓效를어덧다余는更히進歎하고岡本博士、石井河田、森陸學士其他、醫師는唱道하야가며各種의注射와治療로快治를엇지못한病者를服用시키어此醫學者의確信이잇는實驗과醫聖이되는處處皆皆根治를시키이며此醫學者의『부레메ー두』博士의療法과는符節의合한것과가티一致함으로도此肺病特殊治療藥을도루벤쓰베루겐이라고命名하야滿天下에發表한것이다

如斯한奇蹟의藥効는本劑의主成分膽汁精素(喰菌防禦藥)니그대로病人에體內에移行하야殺菌하고또는原形質에活力을주게함으로顯著한効果를엇는것이다特히血管破壞의病竈에對하야는淋巴線을移行하야喰菌消滅시키는것이다

近時에唱道되어잇는肺病의自然療法則『사나도리우무』療則도要컨대人體內抗菌防禦力을增大케하는方法인것으로判明한것은專門大家에定論이다

## 千百의禮狀과理論보다實効가第一
## 躊躇치말고喫怯고本療法을實行!!

已上에陳述한것과가티肺病菌은圖面에表示한것과如히蠟、性皮膜脂肪性皮膜、이라하는強烈한二枚의膜을被하고잇는外닭으로從來의藥으로는難關인此膜을透明케하고本劑의作用으로殺菌할수업든菌도全滅할수잇스며도시업도나의주장본쳐수分의精學研究結果膜溶解하는自然的抗菌力을全快케하는菌體本

開始以來專門醫師로의常用하는振初부터이지만病者로부터申込이激增함은많아니라全治禮狀이多數日至하나醫師와藥劑師는患者의秘密직힘義務가有함으로禮義上禮狀公開는省略함도本劑에就하야詳細는現品添付의說明書를詳覽하신後眞價를認識하시기를바라노라

附記 本劑의主要分은臟器藥임으로人體內臟器에親和性을가지고何等의有害作用이업시血液의循環又는新陳代謝의機能을旺盛케하는것이올시다特히本劑는服用키쉬운錠劑이며醫藥의併用함이差支가업스나本藥을服用할지면別로히他肺病醫藥이必要치안습니다

藥價는十日分金七圓、卅日分金武拾圓、六十日分金參拾五圓이올시다注文하시라하는분은振替又는爲替(가와세)로御送金하시면直時嚴重裝置하야急送하오며送料는不料로代金引換도取扱하나이다

### 總發賣元
東京市本鄕區眞砂町九電車通 臟器療法研究所 藥劑士 柴崎祿明
關西發賣元 大阪市東區本町一丁目電車通 柴崎仁壽堂支店
滿洲發賣元 大連市岩代町大通 柴崎仁壽堂支店
朝鮮總發賣元 京城府黃金町一丁目 柴崎仁壽堂支店 振替京城一四二五八 電話【本局】一六六〇

### 附屬診療設置 肺病早期診斷 歡迎 賀間 肺病無料相談
肺病에關하야質問을親切히回答하옵으로病者는來訪或은返信料를添付하시와即時學術部로通知하시기를바라나이다
當研究所는呼吸器病患者의便宜를爲하야本支店內에附屬治療部를設置한呼吸器病患者及此의御心이有한분은遠慮마르시고來訪하시압



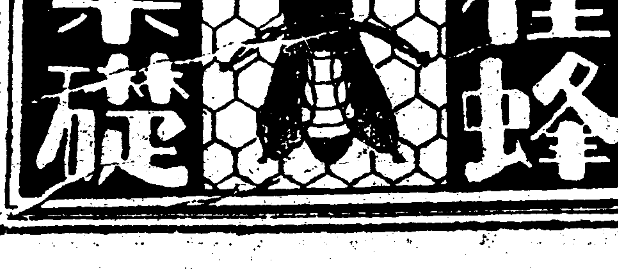

◉營業案內無代進呈 開城高麗町 三星農園 振替京城五一〇八番 電信略號(산)又(サン)

유社 푸스映畫 團成社 光電九五九番
大喜活劇週間(五月一日부터五月五日外지) ◆유社 國際時報 全一卷
◆유社獨特센추리喜劇 水兵萬歲 全二卷
◆유社特作염소푸로덕순映畫 珍無類喜活劇 西部征服 全七卷
◆유社特選래엣超特作自働車競走劇 走劇 演品
◆유社特作에드번추어映畫 大冒險鬪劇 最大速力 全七卷 謎의騎手中냇맥탠으로出演하든아이린데드윗臻大活躍
大連續劇 蒼空猛者 十八篇三十六卷中 一二篇 全四卷

學生帽子 特價提供 型錄無料進呈
特一號 ... 十一號
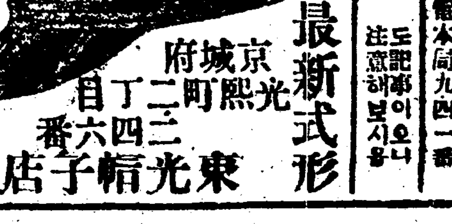
最新式形 京城府光熙町二丁目三四六番 東光帽子店

廣告 도記事이오나注意해보시옵

地方特約店募集 京城府西界洞三二 京城鐵工所 電龍山二二三番
京城府南大門外 京城鐵工所營業部 電本局九四一番

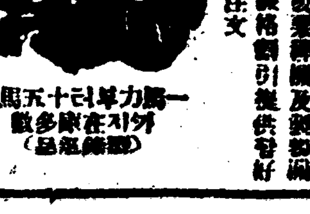
一馬力半早다十五馬力 ニノミヤ式 數多有在庫지外 (呈進錄型)

謹告 各道郡御指定品 府及 ニノミヤ十號動式石油發動機 ニノミヤ十號高級籾摺機 セントリーヒューガルポンプ バーチカルポンプ 日下部式精米發動機及製粉機 右各機械分割販賣制引提供할터이오니勿論注文

# 勸信總會 解散問題로 紛糾乎

勸信總會는豫定대로三十日午後一時大阪野村구락부에서開會하얏는데臨時總會에入하야紛糾를生하야午後四時에休憩하고一日午後一時부터再開키로되얏는데同信本社에入電된것은頗히簡單하고且誤字가잇섯스나大體同樣인데同報에는定時總會를終한與否도明瞭치안흐나延會의理由는解散反對側의重役藤尾直勝氏等의解散反對를主張하는것이아닌가도모르리라더라

# 對外爲替軟化 藏相演說로

(東京電) 昨報濱口藏相의演說은市場心理를刺戟되야爲替歐化로正金建은三도低落되엿더라

# 農作物의 被害僅少 閣議席上農相報告

(東京電) 三十日定例閣議席上에서早速農相으로부터最近氣候不順에伴한麥作及蠶繭의情況에對하야報告한바잇섯는데그報告에依하면麥作은아즉發育前임으로그發育에對하야甚大한被害가될程度는아니나蠶繭은桑의發芽가始할지음임을多少한被害는업지안흐나이것도또現在로말하면甚한損害도업슬모양이라한다又地方에依하야는苗圃가氷結되는일도잇슴으로相當한被害는잇스나問題는寧히今後의氣候에關係가잇슬것으로만일此不順이繼續하게된다면農作物에重大한影響이잇스리라고憂慮하엿더라

# 金輸解禁準備 大藏省에서調査를急行

(東京電) 金의解禁은投機思惑에依치안코爲替가眞實히平價에恢復한時에斷行될터이나大藏省에서는만일金解禁斷行의境遇의大體의方針을如左히定하야其調査를急히하더라

一、經濟의金融業者에約一億圓의信用을設定하고更히必要에應하야增額하겟고此外에必要에應하야民間外貨買入等에依하야正貨의拂下를斷行하고利喰等에依한國內正貨의流出을防止할事

二、兌換準備의流出은極力此를避할事

# 下旬入超 千二百七十萬圓

(東京電) 大藏省發表=四月下旬十三港對外貿易概算額은(單位千圓)

| | |
|---|---|
| 輸出 | 五三、六四〇 |
| 輸入 | 六六、三七七 |
| 計 | 一二〇、〇一七 |
| 入超 | 一二、七三七 |

即差引入超額은一千二百七十三萬七千圓인데一月以降累計額은

| | |
|---|---|
| 輸出 | 六七三、七五一 |
| 輸入 | 九七一、五四四 |
| 計 | 一、六四五、二九五 |
| 入超 | 二九七、七九三 |

# 東京市外債 近近成立乎

(東京電) 倫敦에서東京市外債一億圓整理交涉에就하야는利率도有利하게進捗되야近近成立될模樣이더라

# 鹽在庫數量 三千萬斤 需給圓滑豫想

某所調査에依한最近朝鮮內指定港의免鹽在庫數量은(單位千圓)

仁川 七、〇〇〇 淸津 三、三五〇 釜山 三、四〇〇 合計 三〇、二〇〇 元山 四、〇〇〇

이오尙此外에四月中의官鹽의採集은極少量을問題가안되고大體三千百二十四萬斤이라하야大差가업슬것인데此는朝鮮으로서는事히品薄現狀이나方今은不需要期인關係上需給上은別로困難이업고또來月에入하면釜山、元山에三千斤程度의輸入品이到着하겟고當局鹽도解決될것임으로需給은益益圓滑케되리라더라

# 大阪金融市況

(大阪電) 三十日大阪金融市場은地方에對한資金流出도昨日로外一段落을告하얏스나月末의事임으로資金集中을爲하야東京에서流入도多少잇섯고當日拂込된資金은興業債券一千萬圓東京市電第三回市債一千五百萬圓이오信濃電된것은第二回東京市債一千五百萬圓九州水力百二十萬圓인대「런드」는昨日과不變이더라

# 勸信解放과 京取市場影響

京取市場仲買店中에는勸信에債務를有한者三四가잇서同社의解散은市場의一脅威이라하겟는데淸算人이辛辣한手段을取하야短期間에全部를回收하게되면一波瀾은免치못할것인바債務總額은四五萬圓에達할貌樣이오더욱擔保와仲買人間에는口約이나마償還方法이이미成立되야每月此에依하야一定額의償還을行하는中임으로此方法을持續한다면큰影響은업슬것이나如斯히하면淸算期間을現著히遷延케될것임으로아마債權을或者에게讓渡하야미題는波瀾이업시解決되리라고觀測할수잇스나交涉이不成立될境遇는市場의動搖로부터京取의株價에도影響이잇슬는지도모르리라더라

# 銀行大會延期

全朝鮮銀行家大會는來十五日京城에開催할豫定이엿스나故昌德宮殿下昇遐로因하야無期延期되엿는데아마今秋에開催케되리라더라

# 穀物大會議案

六月上旬咸興에서開催될全國穀物大會에提出할問題는昨年度부터持越된宿案과未解決議案等으로主要한것은如左하더라

一、米穀檢査規則第十五條의削除를當局에要望할件

一、外米輸入稅撤廢를當局에要望할件

一、穀의量目統一을當局에要望할件

一、穀의生產檢査를速히實現하도록兩次當局에要望할件

一、穀物의重量取引促進의件

一、鐵道輸送物休日保管免除方을鐵道當局에要望할件

# 產繭移出趨勢 逐年激增

朝鮮產繭의移出高는作況의良否에依하야時로增減은잇스나昨年에는二百八十三萬一千五百五十三斤價格九百八十五萬七千四百圓을最大記錄으로하바最近十個年間移出趨勢를示하면如左하더라

| 年次 | 數量(斤) | 價格(圓) |
|---|---|---|
| 大正五年 | 九五三、一六六 | 一、二五〇、九七六 |
| 六年 | 一、三三六、八九九 | 三、三〇〇、五五〇 |
| 七年 | 一、四〇三、六四四 | 五、〇四二、一二三 |
| 八年 | 一、二三六、三三三 | 三、八二〇、五五〇 |
| 九年 | 六七九、九五四 | 三、三九四、七八六 |
| 十年 | 七八八、七五三 | 二、三六五、七三三 |
| 十一年 | 八五三、三五一 | 二、五六六、一四六 |
| 十二年 | 一、九八九、七五一 | 七、五三九、五五八 |
| 十三年 | 二、三〇六、二七九 | 七、七九二、五五八 |
| 十四年 | 二、八三一、五五三 | 九、八五七、四〇〇 |

以上에依하면過去十個年間에數量은三倍半價格은六倍半의激增을示하얏더라

# 支店長會議延期

全朝鮮銀行大會와五相前後하야開催될豫定이든鮮銀及殖銀의支店長會議도無期延期케되얏다더라

# 十三年度末 鐵道總資本額

(東京電) 十三年度末鐵道資本總額은二十三億二千三百二十萬圓으로內에特有資本九億八千六百七十三萬圓、借入資本十三億三千六百四十七萬圓이라

# 京城商工株主總會

京城商工株式會社에서는三十日에第六期定期總會를開하고第二回拂込를附議하야滿場一致로可決되야近近拂込에着手한다는데重役改選의結果如左히當選되엿다더라

取締役 法劉永熙 吳尙殷 金光顯 重任되고 朱潤 李敏鴻 新任되고 監査役 李瀾雨 劉文煥 重任

# 前場少弛

今朝阪地新甫三十六圓〇八錢인三十丁上鞘로發會함과共히當地는三十三圓四十九錢인四十八丁上鞘로新甫七限이發生하엿다阪地四節十五錢으로十八錢外지反騰함과相擁하야五十四錢外지返戾하엿다가阪地의稍漸軟調로結局〇六錢에止場함을作하고四十二錢의振低도場을止하니高低의差는十二丁이며阪仁의鞘는二百六十四丁으로縮少하엿더라

# 仁川期米 一日

## 止價比較表

| | 昨後止 | 今前止 | 比較 |
|---|---|---|---|
| 當限 | 三三、六〇 | 三三、六五 | 五高 |
| 中限 | 三三、〇八 | 三三、〇〇 | 八低 |
| 先限 | 三三、〇八 | 三三、〇九 | 一高 |

# 發會初의一考

本月은農繁期요蠶繭期이며麥의收穫은尙早한때임으로이로부터農家는漸次繁忙하여지는初期에入하엿다그러한關係上中農以下의拂越米는今月中旬外지賣盡하게됨으로正米界는多少軟味를帶하리라고謂치안할수업스나그러나中農家의穀物이出盡한後에는產地出廻가一層稀薄하게슴으로此를窺하는期米師는將來高를越觀하고買方針을樹하게되는것임으로古來부터四五月월은謹愼하라는例言이即此期의環境을두고云謂함이라할것이다此月을지나六月의梅雨期에入하면사룩을米는全部消化되는그反面으로在米는益益減退될뿐아니라天災期에들어가는時期임으로低價를得하야着着買拾하는것이七限의唯一한良策이될뜻하다고

# 米豆餘話

▲再昨年此日에는引자라바를廢止하고公定賣買式으로變更하더니今年此日에는「日仕舞」를廢止하는군五月一日은仁取市場에도紀念할만하군▲期米는아즉擡頭할餘力이업는貌樣가트나正米는一擧卅錢의暴騰을示하엿스니結局은原動力에牽制되고말러이지▲日本으로서는白米의買注文이入하는貌樣이나產地의貨物은依然稀少하니今後反撥는不言可想▲期界의情勢로보아서는又復一段反落을告할뜻하지마는떠러진다하드라도底入의機返에지나지못할것이니外買拾하는것이良策일뜻하다고▲因店을本營으로한某日本筋의中限賣物이潛在하다고今朝三圓祭를蹴破하엿스나얼마나實彈을準備하여노코하는일인지

# 仁川正米突高

| | | |
|---|---|---|
| 無檢査米 | 三等 三三、一〇 | 四等 三一、七〇 |
| 一等白米 | | 二九、八〇 |
| 在來正租 | | 三五、四〇 |
| 改良正租 | | 九七厘 |
| 同 | | 九九厘 |

# 後場保合

| | 當限 | 中限 | 先限 |
|---|---|---|---|
| 一節 | 三三、五〇 | 三三、〇一 | 三三、四九 |
| 二節 | — | 三三、〇五 | 三三、五〇 |
| 三節 | — | 三三、〇三 | 三三、五〇 |
| 四節 | — | 三三、〇三 | 三三、五〇 |
| 五節 | — | 三三、〇七 | 三三、四九 |
| 六節 | — | 三三、〇五 | 三三、四九 |
| 七節 | — | 三三、〇四 | 三三、五一 |
| 八節 | — | 三三、〇四 | 三三、五二 |
| 九節 | — | 三三、〇〇 | 三三、五二 |
| 十節 | 三三、四六 | 三三、〇〇 | 三三、五二 |

# 前場

# 買機는尙早?

發會初日에잇서前途大勢를如何히하리라고斷言할수업스나現下의事情을參酌하여볼진대大體의市況이도쿄化되지못한餘地에머무나上鞘는當分間買方은觀察하는데服從할만한標準으로더욱實力이업슬뿐더러四圍는反히安心賣를促進하야又復急落의勢를呈할수도잇는바果然目下商勢로보아서는客月의低價 下押할는지도모르며그後에十分繼返하다가低落時勢가中旬부터在來의稍漸減退와共히逐次鼎進의步調로天災期에入하지아니할가한다

# 各限合俵

| | | |
|---|---|---|
| 前場 | 賣方 ㉑限 一〇〇〇 | ㉑限 |
| | 買方 三三〇〇 | |
| | 先限 | |
| 取組高 當限 三六〇〇 | 中限 三七〇〇 | 先限 二一〇〇 |
| 出來高 三三〇〇 | 二三六〇〇 | 二一〇〇 |
| 帳入價 三三、六〇 | 三三、〇〇 | 三三、五〇 |
| 合計 | 累計 | 八二一七〇〇〇石 |

# 大阪期米

| | 當 中 | 後場 |
|---|---|---|
| 一節 | 三六、六四 | 三六、六五 |
| 二節 | 三六、〇八 | 三六、〇五 |
| 三節 | 三六、一〇 | 三六、一〇 |
| 四節 | 三六、一〇 | 三六、〇〇 |
| 五節 | 三六、〇六 | 三六、一〇 |

# 大阪氣配 三十六圓〇九錢

# 各地期米

| | 前場 | 後場 |
|---|---|---|
| 東京 | 三七、一〇 | 三七、一〇 |
| 兵庫 | 三六、九〇 | 三六、八〇 |
| 下關 | 三六、七七 | 三六、七五 |
| 桑名 | 三六、六五 | 三六、六五 |

# 株式

# 京取市場 京取短期取引 一日

| 株名 | 前付 | 前止 | 後付 | 後止 |
|---|---|---|---|---|
| 京取 | 二六、五〇 | 二六、七〇 | 二六、六〇 | 二六、六〇 |

# 前場稍高

| | | | | |
|---|---|---|---|---|
| 鐘新 | 一三五、二〇 | 一三五、二〇 | 一三五、一〇 | 一三五、一〇 |
| 大新 | 九九、二〇 | 九九、〇〇 | 九九、〇〇 | 九九、〇〇 |
| 久原 | — | — | — | — |
| 仁取 | — | — | — | — |
| 仁新 | — | — | — | — |
| 安取 | — | — | — | — |
| 新鈴 | — | — | — | — |

京取 二〇高 鐘新 九〇高
大新 五〇高 安取 三〇低

# 戾足자못遲遲

今朝大新은九十八圓丁에寄付後大阪高를보고賣物薄의場面을呈하야引際에九十圓丁에戾하고更進하야入圓四十錢大引이엇스며鐘新은百三十八圓二十錢寄付後小口商內로九十錢에引하엇스나大引不申의閑散이엇스며京取는二十八圓五十錢에寄付後七八十錢에稍高로七十錢大引이엇고安取는九圓五十錢에十枚株介가잇슬뿐이엇더라

# 入超半減好響

萬人態觀的氣分도前途悲觀이濃厚한中大風一過後의一反撥도相場律로보아當然히잇슬것이엇서서人氣더욱萎靡不振으로다만바라는것이下旬貿易結果如何이든바果然下旬入超는一般的期待와가티一千二百七十萬圓에不過하야出超期에漸近케됨을暗示하얏으므로이에好感이됨이至大하야綿絲도四圓高를示하야오래간만에反撥이잇섯고이에따라株式도鐘新이高하고諸株도一齊引締하얏는바이제今月中入超減少의經過를示하면如左히每旬마다激減을告하는好轉이엇더라

| | |
|---|---|
| 上旬 | 三千二百三十萬圓 |
| 中旬 | 二千六百三十萬圓 |
| 下旬 | 一千二百七十萬圓 |

# 稍買氣나下稍

今朝는貿易好感、綿絲高等으로大阪短期가大新은九十九圓四十錢鐘新은百三十九圓八十錢에外지反戾되엇스나當所人氣는入超減은一面爲替高의原因이될것임

# 戾賣氣分不衰

과綿絲도아즉安定으로思치못함에잇는等株式의陽轉을期待키難한環境임과大新은大阪에서實株의移入圓方의增勢가잇서一圓方의下鞘를示하는人氣이어든바休日을隔한關係도잇서一部에서는月曜高는말하면서도一般은종니形勢를觀望하는傾向이잇섯스나一般的으로買氣를多少誘起케하얏더라

大新百圓大台挑後容易히反撥되지안코九十八九圓臺에서高一低를繰返하는故로戾賣人氣依然不衰인이케財界의實勢를보건데信爲替回復은萬人共히歡迎치아니치못할事이나一方으로爲替高로商品界는慘澹한狀態로非常한打擊을바더淺渡時代의犧牲的不景氣를呈하는中이다그러나爲替高、物價低는도態로부터常態의輸出增加로되여將到할景氣임은中間이아니오眞正임지니大勢로樂觀이나目前에잇서爲替高에直面한證券界는이에影響됨이多하야섯고下落만이相場이아님으로引返이잇다드래도結局은引返後는다시下落하는 調子를持續케되겟다」볼수잇섯더라

# 後場閑散

| | | | |
|---|---|---|---|
| 京取 | 一〇高 | 鐘新 | 保價 |
| 大新 | 一〇高 | | |

# 彈力頓無商情

後場은大阪弱含商狀에當所는至極閑散으로見送이엇스나大新은九十八圓五十錢寄付後同事大引이엇고鐘新은百三十八圓九十錢一本出이고京取는二十八圓九十錢寄後八十錢七十錢으로八十錢大引이엇더라

# 前場諸株步調

▲京取 二六五〇一二七〇一二六〇一二六〇一

# 大阪長期株式

| 株名 | 前付 | 前止 | 後付 | 後止 |
|---|---|---|---|---|
| 鐘紡 | 三〇〇 | 三〇〇 | 三〇〇 | 三〇〇 |
| 阪新 | 一四六 | 一四六 | 一四〇 | 一四〇 |
| 大株 | 二三〇 | 二三〇 | 二一〇 | 二一〇 |
| 同新 | 九六 | 九六 | 九六 | 九六 |
| 日紡 | — | — | — | — |
| 久原 | 一四四 | 一四四 | 一四四 | 一四四 |
| 同新 | — | — | — | — |
| 郵船 | — | — | — | — |
| 日窒 | — | — | — | — |

▲後場鐘新 一三八六〇一一三九〇一
▲後場久原 — 
▲後場新東 一三八四〇一一三六〇一

# 京城現株市勢 (一日現在)

| 種別 | 拂込 | 配當 | 市勢 |
|---|---|---|---|
| 鮮銀 | 一〇〇〇 | 五 | 八〇〇 |
| 同新 | 三五〇 | 五 | 一九〇 |
| 殖銀 | 五〇〇 | 五 | 一三〇 |
| 同新 | 一二五 | 七 | 二〇〇 |
| 商銀 | 五〇〇 | 七 | 五〇〇 |
| 同一新 | 二五〇 | 七 | 一〇〇 |
| 同二新 | 一二五 | 七 | 二五〇 |
| 漢銀 | 二五〇 | 七 | 五〇〇 |
| 同新 | 一二五 | 七 | 二七〇 |
| 韓一 | 五〇〇 | 七 | 二〇〇 |
| 海東 | 五〇〇 | 三 | 二五〇 |
| 東拓 | 五〇〇 | 八 | 五〇〇 |
| 同新 | 三五〇 | 八 | 二五〇 |
| 朝土 | 五〇〇 | 二 | 二五〇 |
| 京電 | 五〇〇 | 三 | 二五〇 |
| 同新 | 一二五 | 三 | 三五〇 |
| 朝郵 | 五〇〇 | 八 | 二七〇 |
| 鮮鐵 | 五〇〇 | 八 | 一五〇 |
| 同一新 | 一二五 | 八 | 二五〇 |
| 同二新 | 一二五 | 八 | 一五〇 |
| 三新 | 一二五 | 八 | 一二〇 |
| 四新 | 一〇〇 | 八 | 一三〇 |
| 京南鐵 | 五〇〇 | 八 | 五二五 |
| 金剛電鐵 | 五〇〇 | 一 | 一〇〇 |
| 朝信 | 五〇〇 | 五 | 三〇〇 |
| 朝信 | 五〇〇 | 〇 | 五〇〇 |
| 朝皮革 | 五〇〇 | 〇 | 二〇〇 |
| 朝火災 | 五〇〇 | 五 | 三〇〇 |
| 朝書籍 | 一二五 | 〇 | 一二五 |

## 郵館貸行 高

| | | |
|---|---|---|
| 發行高 | 二五五、五四四 | 二五七、〇〇〇 |
| 正貨準備高 | 一六、四二二 | 八六、四二二 |
| 保證準備 | 一四〇、一一二 | 八〇、一一二 |

# 日本銀行券

| | | |
|---|---|---|
| 發行高 | 一、二六、〇九 | 一、三〇、〇八 |
| 準備高 | 一、一六、一三 | |
| 限外 | | |
| 貸出高 | | |

# 日本金利

| | 東京 | 大阪 |
|---|---|---|
| 無條件 | 一錢五厘 | 一錢五厘 |
| 翌日拂 | 一錢五厘 | 一錢五厘 |
| 普通物 | 一錢六厘 | 一錢六厘 |
| 月越 | 一錢八厘 | |

# 對外爲替 (鮮銀建値)

| | |
|---|---|
| 倫敦 | 一志十一片八分三 |
| 紐育 | 四七弗八分三 |
| 上海 | 未着 |

# 海外經濟

| | |
|---|---|
| 倫敦銀塊 | 二九片六分五 |
| 英米爲替 | 四弗八分六分五 |
| 米綿 | 一八、三五 |
| 印綿 | 二三弗四分一 |
| 스피드米株 | 十二弗八分一 |
| 아나콘다株 | 四八弗八分五 |
| 紐育銀塊 | 六四仙八分五 |
| 對米爲替 | 四七弗八分一 |

# 大阪三品

| | 前付 | 前止 | 後付 | 後止 |
|---|---|---|---|---|
| 月限 | 三五三、〇 | 三五三、〇 | 三五二、〇 | 三五二、〇 |
| 五限 | 二五〇、〇 | 二五〇、〇 | 二四九、〇 | 二四九、〇 |
| 六限 | 二四七、〇 | 二四七、〇 | 二四六、〇 | 二四六、〇 |
| 七限 | 二四五、〇 | 二四五、〇 | 二四四、〇 | 二四四、〇 |
| 八限 | 二四三、〇 | 二四三、〇 | 二四二、〇 | 二四二、〇 |
| 九限 | 二四二、〇 | 二四二、〇 | 二四〇、〇 | 二四〇、〇 |
| 十限 | 二三九、〇 | 二三九、〇 | 二三八、〇 | 二三八、〇 |
| 十一限 | 二三八、〇 | 二三八、〇 | 二三七、〇 | 二三七、〇 |

# 橫濱生糸

| | 前場 | 後場 |
|---|---|---|
| 當限 | 一四九〇 | |
| 先限 | 一五三〇 | |

# 延取引

# 群山米穀市場

開港記念日로本日休會

# 釜山

| | | |
|---|---|---|
| 穀良 | 賣買高 | 六百石 |
| 五月中 | 三六、四〇 | |
| 五月末 | 神力 | 三六、八〇 |
| 六月中 | 六月末 | |

# 大邱

| | |
|---|---|
| 穀良 | 賣買高 一、二千五百石 |
| 五月中 | 五月末 |
| 一回 | 三三、六五 |
| 二回 | 三三、四四 |
| 三回 | 三三、五五 |
| 四回 | 三三、二〇 |
| 五回 | 三三、五〇 |
| 六回 | 三三、四〇 |
| 七回 | 三三、四五 |
| 八回 | 三三、三五 |

# 大阪短期株式

| 株名 | 前付 | 前止 | 後付 | 後止 |
|---|---|---|---|---|
| 鐘新 | 一三八、〇 | 一三八、〇 | 一三九、〇 | 一三九、〇 |
| 大新 | 九九、〇 | 九八、九 | 九八、〇 | 九八、〇 |
| 久原 | 二〇、〇 | 二〇、〇 | 二〇、〇 | 二〇、〇 |
| 新東 | 一三四、〇 | 一三三、〇 | 一三三、〇 | 一三三、〇 |

## 出來高

▲長期累計 一一二、六六七
▲短期累計 五八、八五八、四〇〇

# 大阪短期步調

▲前場大新 九八二〇一九八〇〇一九八二〇一
▲前場鐘新 一三九〇〇一一三八七〇一一三八六〇一
▲前場新東 一三五四〇一一三三〇〇一
▲前場久原 二二一〇一二二〇〇一

▲後場大新 九九〇〇一九八六〇一
▲後場鐘新 一三八六〇一一三九〇〇一
▲後場新東 一三九四〇一一三六〇〇一

# 取組代引算定日步

| 株名 | 取組 | 代引 | 算定 | 日步 |
|---|---|---|---|---|
| 京取 | 二八〇 | 二六〇 | 一、〇 | |
| 鐘新 | 一八〇 | 一六〇 | 一、〇 | |
| 大新 | 三九〇〇 | | | |

以上二日分日步

# 大新取組

▲賣方 田四百九十外口當 ▲買方 外五店

十南二千四百四十外四店▲買方 自井千二百六十成濟六百四十新 田千四百七十田道六百五十市川 四百白樂三百七十金鷹三百九十

# 後場諸株步調

▲京取 二六八〇一二六七〇一
▲鐘新 一三八七〇一
▲大新 九八五〇一

# 前場賣買關係

▲京取三四〇(賣)浜田中新田金秀市川(買)田中南小口 ▲大新 賣)六七〇(賣)新田 田道 小口 (買)大林 白井田中白樂小口▲鐘新一六〇(賣)田中田道南(買)白井新田

# 商品市況

## 粟

奉票의引返과賣行順調로多少强硬하야鐵嶺七圓四十錢昌圖七圓三十錢八面城七圓九十錢海城七圓五十錢北滿特等七圓一等六圓八十五錢내으로日先强

## 砂糖

海外强硬阪神保合에當地는○二十四圓七十五錢買唱으로小口商內가잇슬뿐으로閑散

## 麥粉

市價古定期先高模樣이나下關近綠데이야三十一二錢程度로不勞에當地도倉渡六十錢程度의氣勢더라

# 京城綿絲布 (興一社調査)

▲粗布(寶木) 三圓八五 ▲三A 二〇、〇〇 ▲A標準(二〇、〇〇) 錢管 ▲金剛山 二〇、〇〇 ▲三印 二〇、〇〇 ▲長鼓 二〇、〇〇 ▲花輪(子) 二〇、〇〇 ▲細布(洋木) 二〇、〇〇 ▲飛天(三、九)(?) ▲綿絲(金) ▲扇子 ▲天津棉(三井字號)每百斤三〇〇 打棉 印元

# 朝鮮日報 二千號紀念號

長津屯內 日影寫眞館 梁 允 柱

長津郡東下面後口里 金斗淳 金瑚彬

咸南新乶坡鎭營林支廠襄坡作業場 蔡 靚 國

長津郡東下面水湖所 面長 林炳七 書記 張瑚璉 李泰燮 車仁洙

長津郡上南面梁豆水里 旅人宿 金 泰 鉉

長津郡上南面德寶里 大成館主 金 熙 庚

一五青年會員 一 同

長津郡上南面德寶里

咸南三水郡新乶坡鎭營林支廠長津郡北面水米洞作業場物資供給所 主任 朱 在 璿

眞坡營林廠作業場 姜 永 駿

長津普天敎正敎部 金 基 化

咸南三水郡新乶坡鎭營林支廠三水郡三西面新沙峰作業場物資供給 主任 黃 雲 興

咸鏡南道長津郡東下面如雲作里八八番地 校監 宋 昌 云

咸南新乶坡鎭營林支廠眞坡作業場 金 振 顯

# 朝鮮日報間島鋼佛寺分局發展號

間島天寶山朝鮮人民會 議員 徐 賢 楚

間島天寶山市 李奉善 泰興商店

間島天寶山市 趙義淳 隆盛商店

間島天寶山市 和春堂 金敬益

間島同泰商店 天寶山市 柳光軍

間島天寶山朝鮮人民會 主事 李恩基

間島天寶山市 平北旅店 昌興旅館 韓秉洙 金昌一 李錫仁 朴鍾贊 京瑞 桐蒼商店 雲水商店 物鐵

間島老頭溝 朝鮮日報社 支局長 劉敬成

間島天寶山市 吳文金奇許 鍾鉉玉洙 全興商店 李基全

間島老頭溝 修德 李永蘭 和商店 金濬會 康濟 金順 全永夏


# 特報 福

## 硬派의雪辱이 軟派有掛에入乎

### 五月場所의一大決戰臨迫

環境不良의大勢에臨하야賣逆하는軟派와探算觀의一本을貯干으로하야買稅하는硬派와의大取組에依하야四月初의相場은全的氣前靜寂과如한無風帶의商狀을呈하야漸落의如何에預想키難하엿스나其後爲替高로因한生絲의慘落綿絲의暴落株式의急落에直面되야金融界의擊縮을懸念하고또米의賣行不振으로因한正米의軟弱임을따라硬張하고잇든買方中堅筋도陣氣를生하야投退하는同時에「마바라」筋의投物兵殿出하야遂히相場은土崩瓦落의慘狀을呈함에至하야軟派의理想境을形成하엿스나果然五月의相場은此機先을制하야今一段의落潮를

### 天災戰의序幕

今年의米價는如何한形勢에依하야漸次好和好와農家의預借에依하야時米高의人氣를養成한相場은엇다하면上는싸로背馳하는結果를示하야實勢界의不況과金融困難의經濟로서走키易하엿슬것이나人氣와實勢에達然하야相場은農家에好和할結果로米價의支應策은農家에掌握되는데가잇스나今後期米를將低의人氣로앵하아在하다高底의落을좌지면正米의暴落을準備하려는이따위는다

期待買수업스며賣逸의反動이업스다고도限될수업다殊히今後에米價는限히今年作如何에依하야엇더한變調을生할는지不測인바그마한좋特히本年의天候는豫多의降雪을觀測함수잇슴으로非常히興味에야探算斯의終點인四限도時次終了하고米月은本天災期의七限을迎하게되며發會早부터五月一日現在의全國在米도殆히警戒할것이오麥作의摸樣納付前後의天候와政府所有米의拂下等의動物이多함과共히必然的形勢로仕手間에激烈한競爭을할것이고金融도이에應하야活躍하는것이며此間에處함에는非常한慎重을要하는것이此際米界諸士의活動할것이오因하야今後부터이나外에常時此點에留意하야大功을奏하기를다만希望하는바이다

# 仁川 小林仲買店



# 鹽穀貿易兼委託賣買

米大栗雜本原繩 租豆米穀鹽叺金 貸

商標 ㊉

京元線西氷庫驛前

# 西氷庫穀物商會

主 李 宗 默
專務 李 範 烈

長電話 龍山五八 五八番
振替口座京城五四番
發信略號(マルニシ)文八(七)



# 金牌 受領

머리를검고길고윤택하게합니다

本舖大阪西區靭中通一 三宅堂



四月三十日金曜부터超特選名畵週間

과라마운트社구리스치ー映畵 奇想天外 大喜劇 ? 全二卷

FBO社超特作大映畵 大冒險活劇 殺人猛犬 上下合 全十卷 「原名白牙」

雄大潮健、痛快深刻한巧妙한冒險活劇名犬스트론구、하ー도君大快演

大과라마운트會社古今의名作映畵 實로一千萬弗의大藝術映畵! 原作央文豪케、엠、바ー리스翁 寄贈 「피ー터ー판」全十卷 新進名花베티、부론손孃主演 —大豫告—

各畵 歡樂의不夜城 全十一卷

京城府仁寺洞 朝鮮劇場 電光二〇五番

廣告

本人이弓弩을開設하온지數個星霜에業務의發展을期圖키爲하야今年新製弓矢을特別安全케하얏사오니江湖上僉君子는多數히愛顧하시기를務望함

開城郡松都面南山町壹五五 尹得洙 告白

仁川府海岸町三丁目 仁川米豆取引所仲買人

㊂ 仲買店

電話 二五八 二八一番



# 金剛山票 改良苧布

# 全鮮布木商各位께急告함

## 麻布激需時勢暴騰

吾等의『改良苧布』在庫豐富

品質＝堅牢
色澤＝美麗
價格＝低廉

製造元 京畿道江華郡 江華織物花莚組合

發賣元 京城府 帝國製麻株式會社

# 特約販賣店

釜山府本町 高瀨合名會社
群山府全州通 高瀨合名會社支店
大邱府本町 內山好亮商店
京城府南大門通 高瀨合名會社支店
平壤府館後里 高瀨合名會社支店
元山府本町 小林儀三郎商店

販賣을希望하는이는下記特約販賣店에問議하시오



# 曉鍾

本誌一年分二圓五十錢先納者난曉鍾友난本號도無料로드리고一年間無料進呈

支分社希望者는二錢切手添하면規則書無代進呈

倍大號 定價四十錢 郵稅二錢

曉鍾第四號豫告目次

口繪 昌德宮殿下昇遐御影及 李王殿下御年譜 李王殿下御影十餘枚

悽哀恨!月色에人山淚海를이루든敦化門 嗚呼昌德宮殿下昇遐

元帥 追悼 鴻源系統隆熙皇帝로 孝誠友愛仁慈天性

歷史깁흔大京城의가지가지名物紹介 昌德宮殿下昇遐하신蓮宴난太平消外지넘엇다

昌慶宮 德壽宮 博物館 慶熙宮 景福宮 光化門 普信閣 彰義院 陳列館 宗廟 共進會

歷史깁흔大京城 昌德宮 ‖光化門‖普信閣‖彰義院‖昌慶‖宗廟‖陳列館‖共

엇새울든洞이어덧든가 人間最上의幸福 社會生活의進化 變愛의本質및道德

戀愛를論하야 現代靑年男女에게 男女平等에對한一言 個性의差와愛에對한나의考察 撞取諸張의獨宴 科學과實生活 斷片言 工學博士大河氏의十餘題 서울의봄 女性을勿旋하난男性들게 俳優諸君에게 P兄에게 봄에게무노라

一人一言長語者蕩生訓 大人物成功秘訣▲珍問奇答우슴거리▲强한盜取者▲淸人으로보지마라▲逸話美談

東西古今美談

性 特
希臘의將星 한우만▲갈니나르의職分▲奇한性質▲虫類들無上珍味로 決코두번어머니 國破山下 東京으로 要人影 月色을보고서 죽엄을生覺고 엥도나누아래處女 思人 키쓰 그의遺言 사랑의업난男子 戰時二篇 黃狗之墓 妻? (小品) 목숨인의고리(童話) 世界王者(映畵脚本) 遊擊生(小說) 非常識家

京城府慶雲洞九十一番地

月刊雜誌 白光社

振替口座京城一九六五五番